

# 損害保険代理店試験 CBT受験申込ガイド

## 大口団体申込編

# 目次

<b>1. はじめに</b> .....	<b>1</b>
1-1. 受験申込に必要なもの .....	1
1-2. 募集人・資格情報システムの稼働時間 .....	1
1-3. 利用上の注意 .....	1
1-4. コンタクトセンターへのお問い合わせ方法と受付時間 .....	2
1-5. 本マニュアルの読み方 .....	2
1-6. WEBサイトの構成図 .....	3
1-7. 受験申込の流れ .....	4
<b>2. 団体IDの登録</b> .....	<b>5</b>
2-1. 団体IDの登録(団体ID未取得の場合) .....	5
<b>3. 受験申込～支払方法の選択</b> .....	<b>10</b>
3-1. 募集人・資格情報システムへの接続 .....	10
3-2. テンプレートの取得・ファイルのアップロード .....	12
3-3. テンプレート 受験申込内容の入力 .....	20
3-4. コンタクトセンターへファイル送信 .....	23
3-5. 割当結果の確認(受験団体別) .....	24
3-6. 割当結果の確認(受験者別) .....	25
3-7. 未確定者の再申込 .....	27
<b>4. 申込内容の確認</b> .....	<b>30</b>
4-1. 募集人・資格情報システムへの接続 .....	30
4-2. 受験者単位で受験票の確認・印刷 .....	31
4-3. 申込単位で受験票の確認・印刷 .....	34
4-4. 請求明細の確認 .....	37
<b>5. 申込の変更</b> .....	<b>39</b>
5-1. 募集人・資格情報システムへの接続 .....	39
5-2. 受験者単位での会場・日時変更 .....	40
5-3. 管理項目の変更 .....	45

<b>6. 申込のキャンセル</b> .....	<b>49</b>
6-1. 募集人・資格情報システムへの接続.....	49
6-2. 受験者単位のキャンセル.....	50
6-3. 申込単位のキャンセル.....	53
6-4. キャンセル履歴の確認.....	56
<b>7. 試験結果確認</b> .....	<b>58</b>
7-1. 試験結果発表日の確認.....	58
7-2. 募集人・資格情報システムへの接続.....	58
7-3. 可否の確認.....	60
7-4. PDF合格・資格証の確認・印刷.....	62
7-5. カード型証明証の申請.....	65
7-6. カード型証明証の申請内容・支払者・送付先の確認.....	68
7-7. カード型証明証の支払方法確認・選択.....	70
7-8. カード型証明証の支払明細確認・印刷.....	73
7-9. カード型証明証のWeb領収証確認・印刷.....	76
<b>8. 空席・都市検索</b> .....	<b>79</b>
8-1. 空席照会.....	79
8-2. 都市検索.....	84
<b>9. 登録内容の変更</b> .....	<b>88</b>
9-1. 氏名(旧氏の追加含む)・生年月日・性別の変更.....	88
<b>10. メールサンプル</b> .....	<b>91</b>
10-1. 団体情報登録申請完了時(仮登録).....	91
10-2. 大口団体申込アップロード完了時.....	92
10-3. 団体申込による会場日時変更完了時.....	93
10-4. 団体による申込キャンセル時(受験者、申込単位共通).....	94
10-5. 受験結果通知.....	95
10-6. 団体によるカード型証明証申請時.....	96

# 1. はじめに

## 1-1. 受験申込に必要なもの

インターネットに接続しているパソコン(以下は動作推奨環境)

### 【OS】

- Windows 8.1/ Windows 10

### 【インターネットブラウザ】

- Internet Explorer 11.0(利用 OS は Microsoft のポリシーに従う) / Microsoft Edge(IE モードを含む)

### 【画面解像度】

- 1024×768 ピクセル以上

### 【その他】

- Adobe Acrobat Reader 9 以上

### 【メールアドレス】

- 携帯電話ならびに PHS 以外のメールアドレス

### 【プリンタ】

- 受験票を印刷する際に必要

### 【募集人 ID および団体 ID】

- 受験申込にあたっては、事前に募集人IDおよび団体 ID の取得が必要になります。募集人IDの取得については、「募集人・資格情報システム」を参照してください。団体 ID の取得については本マニュアルの 2-1-1 を参照してください。

## 1-2. 募集人・資格情報システムの稼働時間

稼働日時                      年末年始を除く月曜日～土曜日(祝日を含みます)の 8 時～20 時

## 1-3. 利用上の注意

- WEB サイトならびに団体申込データ作成テンプレートで入力可能な文字は、JIS 第一水準・第二水準のみです。なお、お使いのパソコン環境によっては、JIS 第一水準・第二水準以外の文字が入力可能な場合もありますが、正しく登録されない場合や受験票に正しく表示されない場合があります。
- 1 つ前の画面に戻る際には、インターネットブラウザに搭載されている戻るボタンではなく、ページ内に配置されている戻るボタンを使用してください。
- 画面上で 20 分間操作を行わないと自動的に接続が切れてしまい、入力内容は無効となります。

## 1-4. コンタクトセンターへのお問い合わせ方法と受付時間

コンタクトセンターでは、受験申込方法、受験票出力方法等のお問い合わせや、受験日当日に関するお問い合わせに対応します。

【電話番号(受験申込関連)】 月曜日～土曜日 9時～18時(祝日と年末年始休業期間を除く)

土曜日は受験日当日に関するお問い合わせのみ受付けています。  
それ以外のお問い合わせには対応していません。受験日当日に関するお問い合わせ以外は、翌営業日にお願いします。

- 03-6204-9840

【Web お問い合わせフォーム】 月曜日～土曜日 8時～20時(祝日と年末年始休業期間を除く)

土曜日は受験日当日に関するお問い合わせのみ受付けています。  
それ以外のお問い合わせには対応していません。受験日当日に関するお問い合わせ以外は、翌営業日にお願いします。

- メインメニューの【お問い合わせ】からご利用できます。

## 1-5. 本マニュアルの読み方

- 各ページにあるWEBサイトの画像にある指示に従って操作を進めてください。
- 受験申込の手順確認にあたっては、本マニュアルの他に「募集人・資格情報システム取扱いマニュアル(大口団体向け)」を併せて参照してください。

### 1-6. WEB サイトの構成図

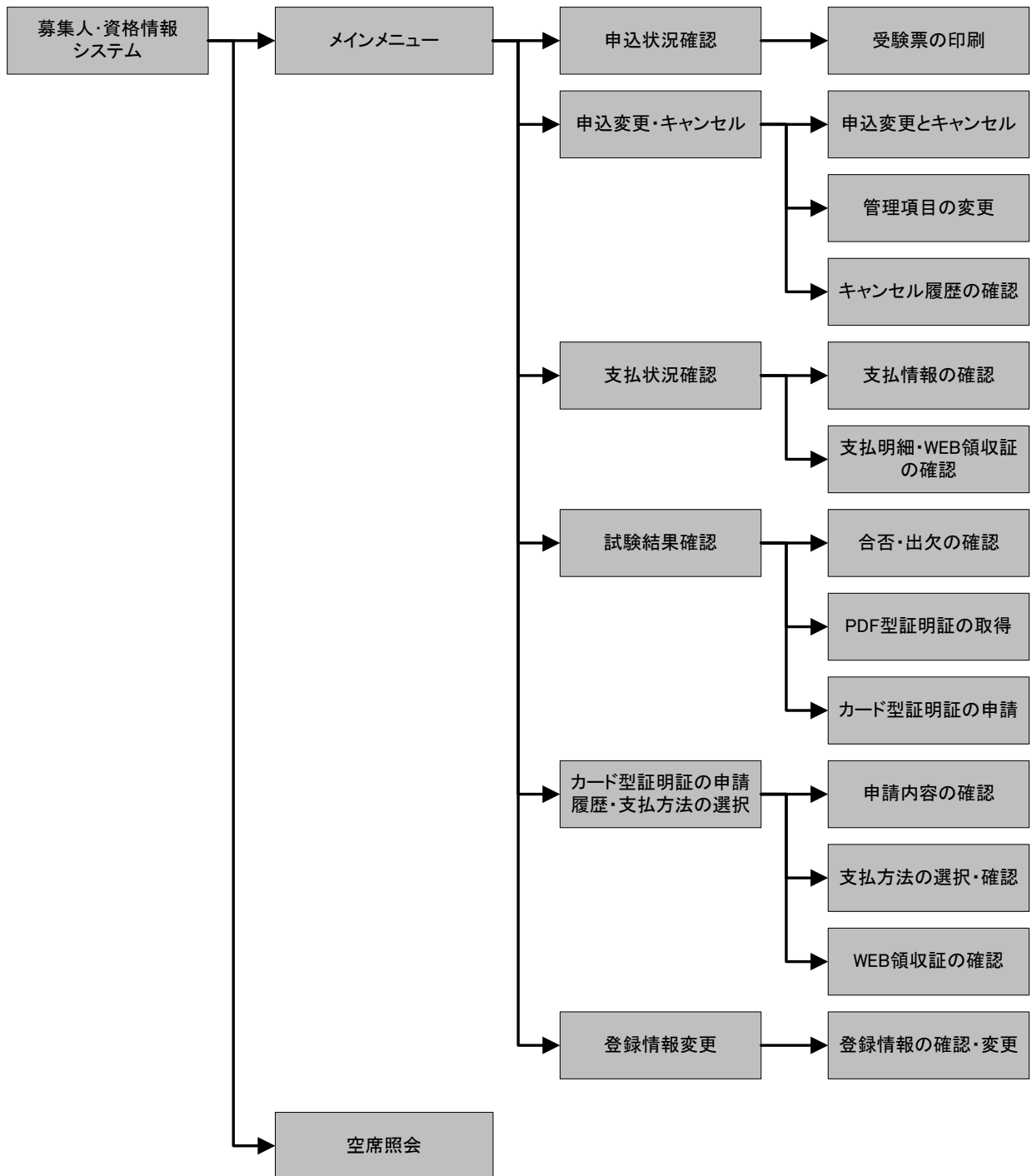

### 1-7. 受験申込の流れ

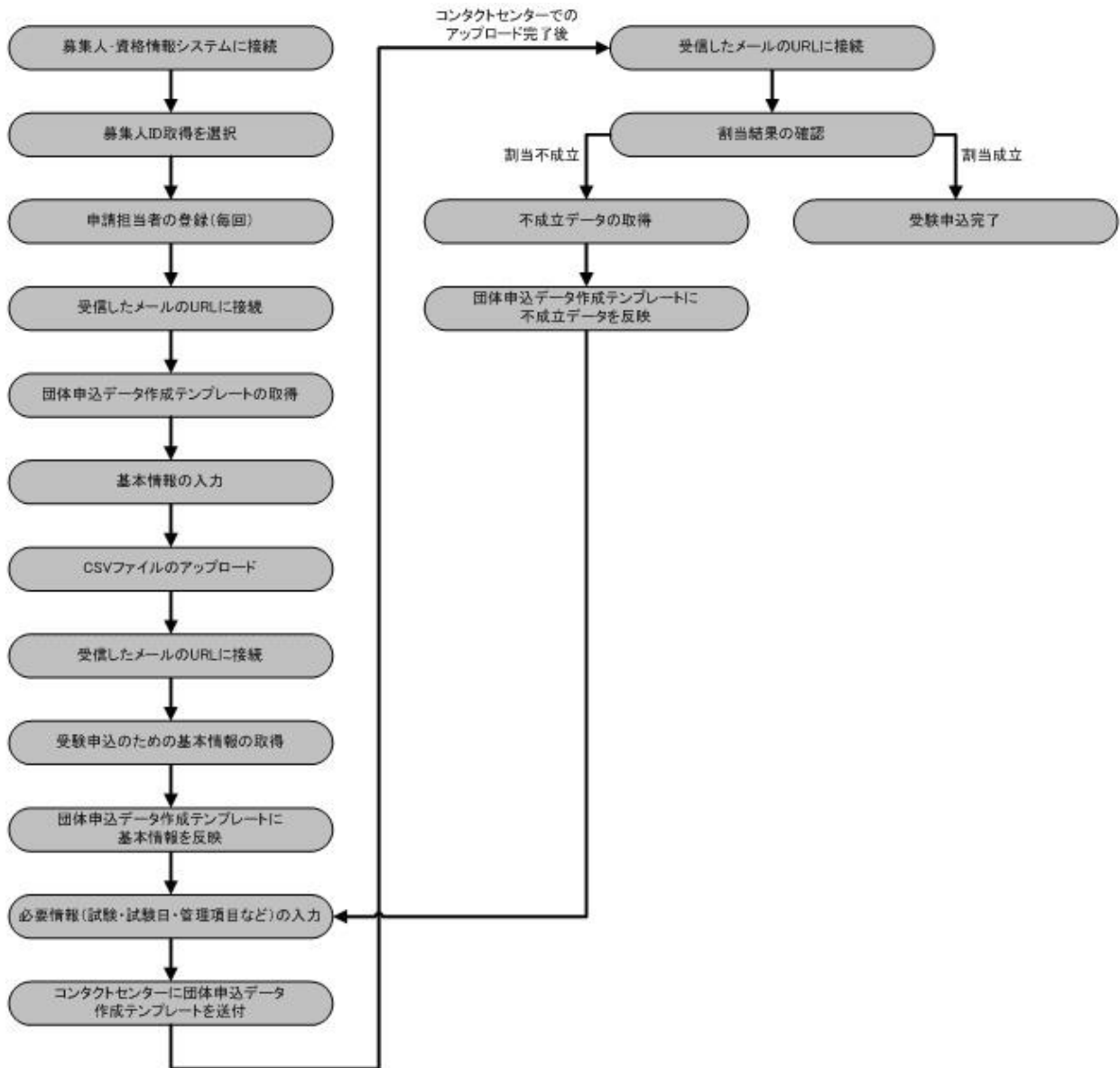

## 2. 団体 ID の登録

### 2-1. 団体 ID の登録（団体ID未取得の場合）

※2011年9月まで使用していた団体IDは引き続き使用可能です。団体ID取得済の場合は「3-1-1 受験申込～支払方法の選択」画面へ

2-1-1.インターネットブラウザを起動し、募集人・資格情報システム (<https://agt.sonpo-shikaku.jp>) に接続します。下記画面が表示されたら、【団体向けメニュー】をクリックします。

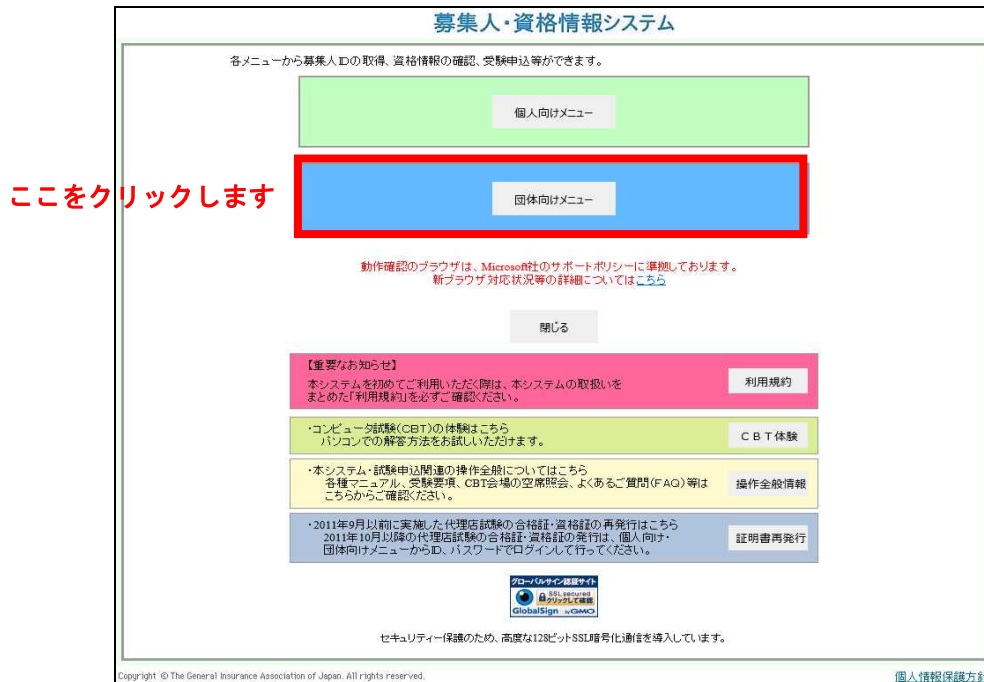

2-1-2.【受験票の印刷 試験結果の確認 申込状況等】をクリックします。

2-1-3.下記画面が表示されたら、【試験申込用団体IDを取得する】をクリックします。

募集人・資格情報システム

試験関連 >> その他(申込状況等)

受験申込用団体ID/パスワードを入力後、「ログインボタン」を押して下さい。

受験申込用団体ID:  
パスワード:  
ログイン

ここをクリックします

団体IDまたはパスワードを紛失した場合

受験申込用団体IDを取得する

トップ画面へ

Copyright © The General Insurance Association of Japan. All rights reserved. 個人情報保護方針

2-1-4.申込みには団体IDが必要です。【1. 団体IDをお持ちでない方はこちら】をクリックします。

※2011年9月まで使用していた団体IDは引き続き使用可能です。団体IDを取得済の場合は「3-1-1 受験申込～支払方法の選択」画面へ

PROMETRIC

日本損害保険協会 代理店試験

ウィンドウを閉じる

団体ID取得メニュー

以下のメニューから選択してください **ここをクリックします**

1. 団体IDをお持ちでない方はこちら 申込みには団体IDが必要です。団体IDの新規登録はこちらから。

2. 団体IDを忘れた方はこちら 登録済みの団体IDをEメールにて再送いたします。

3. パスワードを忘れた方はこちら 団体IDに登録されたパスワードをEメールにて再送いたします。

ウィンドウを閉じる

個人情報保護にあたって | プライバシーポリシー

2-1-5.必要な団体情報およびパスワードを入力して【登録内容を確認する】をクリックします。

PROMETRIC

日本損害保険協会 代理店試験

[試験に関するお知らせ](#) | [開催日程](#) | [空席照会](#) | [試験番号一覧](#) | [よくある質問\(FAQ\)](#) | [クイックガイド](#) | [お問い合わせ](#)

---

**団体情報の登録**

■ **受験団体情報を入力してください**  
\*は必須入力項目

団体情報を入力してください

！ 実際に受験される団体の情報を入力してください。  
 ここで登録された情報が、受験手数料の支払情報、各種証明書の送付先となりますので、正しい情報を入力してください。

！ ここで登録された団体名・担当者名が、お支払担当者名として、支払明細やWeb領収証等に表示されます。

<b>団体名(漢字)*</b>	<input type="text" value="団体A"/>	・ 全角 ・ ここで登録された団体名はWebサイト上で修正することはできません。
<b>団体名(フリガナ)*</b>	<input type="text" value="ダンタイエー"/>	・ 全角カナ
<b>担当者名(漢字)*</b>	姓 <input type="text" value="田中"/> 名 <input type="text" value="太郎"/>	・ 全角
<b>担当者名(フリガナ)*</b>	姓 <input type="text" value="タナカ"/> 名 <input type="text" value="タロウ"/>	・ 全角カナ

！ ここで登録する電話番号が支払手続時に必要となりますので、正しい情報を登録してください。

<b>郵便番号*</b>	<input type="text" value="1234567"/>	・ 半角数字、ハイフン不要 例「123-4567」→「1234567」と入力
<b>郵便番号検索</b>	<input type="button" value="郵便番号検索"/>	
<b>都道府県*</b>	<input type="text" value="東京都"/>	
<b>市区町村*</b>	<input type="text" value="××区YYY"/>	・ 全角
<b>番地*</b>	<input type="text" value="1-2-3"/>	・ 全角
<b>ビル名・階</b>	<input type="text" value="ZZZビル 1階"/>	・ 全角
<b>メールアドレス</b>	<input type="text" value="sonpo.taro@prometric.com"/>	・ 半角英数字記号
<b>メールアドレス(確認)</b>	<input type="text" value="sonpo.taro@prometric.com"/>	・ 確認のため同じメールアドレスを入力してください
<b>電話番号*</b>	<input type="text" value="0312345678"/>	・ 半角数字、ハイフン不要 例「03-1234-5678」→「0312345678」と入力
<b>FAX番号*</b>	<input type="text" value="0312345678"/>	・ 半角数字、ハイフン不要 例「03-1234-5678」→「0312345678」と入力

■ **申込担当者情報を入力してください**  
\*は必須入力項目

！ 代理で申込を行うご担当者様の情報を登録します。申込に関する各種お知らせは、ここで登録された連絡先に通知されます。申込担当者情報が上記「受験団体情報」と同じ場合は、以下の「受験団体情報と一致する」ボタンをクリックし、パスワードの入力に進んでください。

申込担当者情報を入力してください

受験団体情報をコピーする

！ パスワードを入力し、「登録内容を確認する」ボタンをクリックしてください。

<b>パスワード*</b>	<input type="password" value="*****"/>	・ 半角英数字6文字以上10文字以下
<b>パスワード(確認)*</b>	<input type="password" value="*****"/>	・ 確認のため同じパスワードを入力してください

希望するパスワードを入力してください

(パスワードは、忘れないようにメモを取るなどして管理してください)

ここをクリックします

[個人情報保護にあたって](#) | [プライバシーポリシー](#)

損害保険代理店試験CBT受験申込ガイド 大口団体申込編 **7**

2-1-6.2-1-5で登録した申込担当者のEメールアドレス宛に【団体情報仮登録完了メール】が送信されますので確認してください(メールサンプル:10-1-1参照)。この段階で団体IDの登録は完了していません。手続きを進めるには送信されたEメールから本登録の手続きを行ってください。

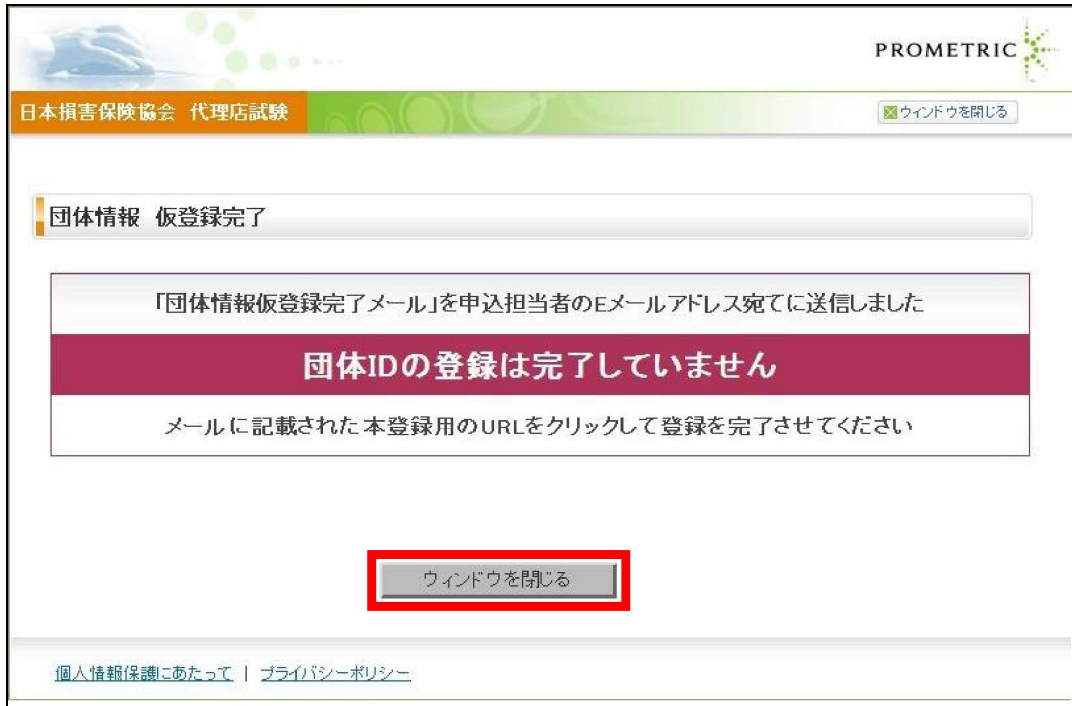

2-1-7.以下の【団体情報仮登録完了】メール(10-1-1参照)に本登録用のURLと団体IDが記されていますので、Eメール本文に記載されたURLをクリックします。

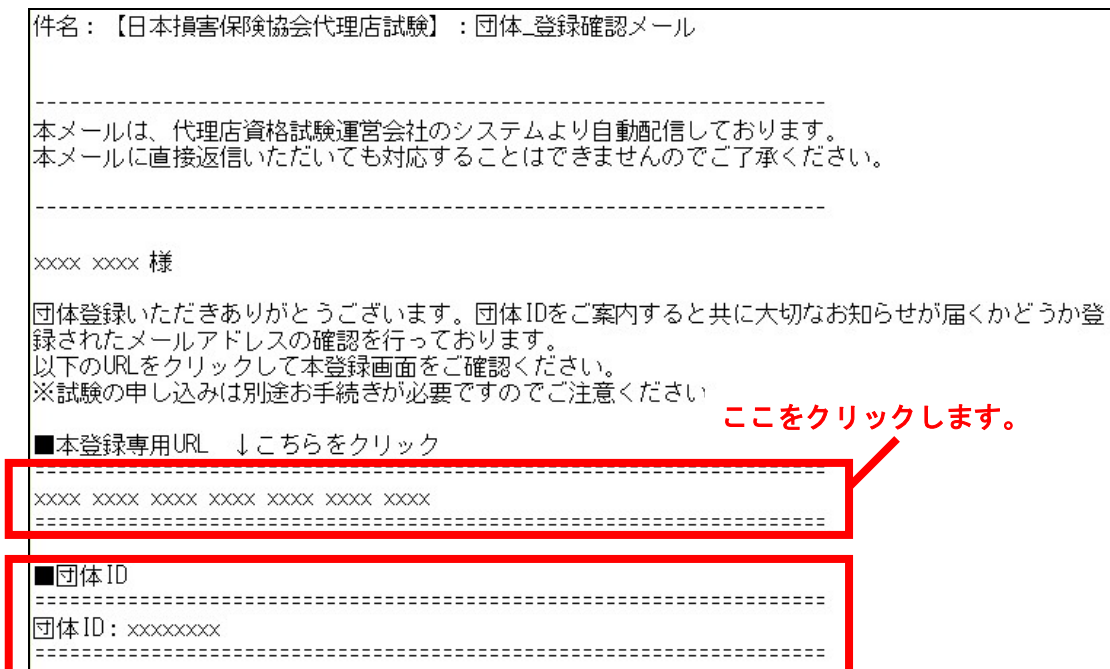

団体IDを確認します。

## TIPS

役に立つ情報

### 2-1-8.団体ID本登録が完了しました。

## 3. 受験申込～支払方法の選択

### 3-1. 募集人・資格情報システムへの接続

3-1-1. インターネットブラウザを起動し、所属保険会社から連絡のあったURLに接続します。下記画面が表示されたら、【募集人ID取得】をクリックします。

募集人・資格情報システム

トップ画面  
募集人ID取得  
空席照会  
お問い合わせ  
閉じる

大口団体管理者用画面  
ここをクリックします

お知らせ

メニュー案内  
・募集人ID取得  
大口の新規募集人IDの取得を行いたい方は[こちら](#)  
・空席照会  
代理店試験サイトへのログインを行いたい方は[こちら](#)  
マニュアル類  
・募集人・資格情報システム取扱いマニュアル(大口団体向け)  
マニュアル類は[こちら](#)  
・CBT受験申込ガイド(大口団体申込編)  
マニュアル類は[こちら](#)  
・受験要項(大口団体申込編)  
マニュアル類は[こちら](#)

Copyright © The General Insurance Association of Japan. All rights reserved. 個人情報保護方針

3-1-2. 申込担当者の登録を行います。申込担当者の氏名・Eメールアドレスを入力し、【メール送信】をクリックします。

募集人・資格情報システム

トップ画面  
募集人ID取得  
空席照会  
お問い合わせ  
閉じる

募集人ID取得 » 担当者情報入力

手続きをされるご担当者のお名前、メールアドレスを入力後、「メール送信」ボタンを押して下さい。  
(登録したメールアドレスへ募集人情報の登録を行うための通知メールが送信されますので、メールの記載内容に従って対応をお願いします。)

氏名(漢字):  
姓: 募集人 名: 太郎

ご担当者のメールアドレス:(携帯電話のメールアドレスは指定できません。)  
bosyunin @ bosyunin.ne.jp

再入力:(コピーではなく手入力をお願いします。)  
bosyunin @ bosyunin.ne.jp

トップ画面へ メール送信

Copyright © The General Insurance Association of Japan. All rights reserved. 個人情報保護方針

3-1-3.画面上の注意メッセージを確認し、【OK】をクリックします。

3-1-4.「3-1-2」で登録したメールアドレスへ通知メールが送信されます。メールに記載のURLをクリックします。クリックすると以下の画面が表示されます。

件名： 【日本損害保険協会】：募集人ID申請担当者情報の登録通知

募集人IDの登録を行います。  
以下のURLをクリックのうえ、必要情報を登録してください。  
http://\*\*\*\*\*.or.jp

■このメールに覚えがない方へ  
上記内容に覚えがない場合は、お手数ですが、このまま削除してください。ご迷惑をおかけしますが、よろしく願いいたします。

## 3-2. テンプレートの取得・ファイルのアップロード

3-2-1.【ダウンロード】をクリックし、募集人ID取得・受験申込用のテンプレートを取得します。

### 募集人・資格情報システム

トップ画面	<b>募集人ID取得 » 募集人情報アップロード</b> 次の手順でアップロードを行ってください。 ①ダウンロードボタンを押して、アップロード用のテンプレート(エクセル)を取得してください。 ②テンプレートに必要な情報を入力のうえ、ご自身のパソコンへ保存してください。(既に募集人IDをお持ちの受験者は必ず同一IDを入力してください) ③「参照ボタン」を押して、上記②のテンプレートを選択のうえ、「確認ボタン」を押してください。
募集人ID取得	
空席照会	
お問い合わせ	
閉じる	
 powered by Symantec セキュリティ保護のため、高度な128ビットSSL暗号化通信を導入しています。	<b>テンプレートファイル取得:</b> <input type="button" value="ダウンロード"/>
	<b>アップロードファイル:</b> <input type="text"/> <input type="button" value="参照..."/>
	<input type="button" value="トップ画面へ"/> <input type="button" value="確認"/>

Copyright © The General Insurance Association of Japan. All rights reserved.

[個人情報保護方針](#)

3-2-2. 保険会社を選択し、【次へ】をクリックします。

団体申込データ作成テンプレート

**損害保険会社をチェックします**

テンプレートを作成する会社を選択してください

<input checked="" type="radio"/> あいうえおニッセイ同和損保	<input type="radio"/> 東京海上日動	<input type="radio"/> コファスジャパン
<input type="radio"/> 楽天損保	<input type="radio"/> 日新火災	<input type="radio"/> ゼネラル
<input type="radio"/> アニコム損保	<input type="radio"/> 日立キャピタル損保	<input type="radio"/> チューリッヒ
<input type="radio"/> H+S損保	<input type="radio"/> アイベット	<input type="radio"/> ニューインディア
<input type="radio"/> SBI損保	<input type="radio"/> AIG損保	<input type="radio"/> 現代海上
<input type="radio"/> 共栄火災	<input type="radio"/> 三井住友海上	<input type="radio"/> ユーラーヘルムス
<input type="radio"/> ジェイアイ傷害火災	<input type="radio"/> 三井ダイレクト	<input type="radio"/> ロイズ・ジャパン
<input type="radio"/> セコム損保	<input type="radio"/> 明治安田損保	<input type="radio"/> au損保
<input type="radio"/> センソ自動車火災	<input type="radio"/> アクサ損保	<input type="radio"/> イーデザイン損保
<input type="radio"/> ソニー損保	<input type="radio"/> アメリカン・ホーム	<input type="radio"/> スター保険
<input type="radio"/> 損保ジャパン日本興亜	<input type="radio"/> アリアンツ	<input type="radio"/> 損保協会
<input type="radio"/> そんぽ24	<input type="radio"/> チャップ保険	
<input type="radio"/> 大同火災	<input type="radio"/> カーディフ	

ウインドウを閉じる **次へ** **ここをクリックします**

個人情報保護にあたって | プライバシーポリシー

3-2-3. ダウンロードするExcelファイルのバージョンを選択して、【ダウンロード】をクリックします。ファイルの名前は「GroupApplicationCBT\_2000.xls」が自動的に設定されます。ダウンロードしたファイルはご自身のパソコンに一旦保存します。

団体申込データ作成テンプレート

利用する団体申込データ作成テンプレートのExcelのバージョンを選択してください

選択済みの情報

損害保険会社 ABC損保 会社

ダウンロード ▶ Excel2007-2010版 **ダウンロード** **ここをクリックします**

戻る ウインドウを閉じる

個人情報保護にあたって | プライバシーポリシー

3-2-4.3-2-3で保存したテンプレートファイル(Excel)を開き、募集人IDの取得・受験申込みに必要な基本情報(背景が赤色セル4~11。なお、11は任意入力)を入力します。その後、【①募集人チェック用ファイル作成】をクリックして、アップロード用のCSVファイル(募集人チェック用ファイル)を保存します。

(注意)

- ・既に募集人IDを取得済の方は、必ず取得済の募集人IDを入力してください。募集人IDを空白でCSVファイルを作成すると、募集人IDが重複取得されてしまい、適正な資格管理ができなくなります。
- ・赤色セル4~11以外の項目は、手順3【③団体申込CSVファイル作成】のタイミングで入力してください。

3-2-5.ファイルの名前は【Step1\_Bosyunin\_Check\_yyyymmddhhmmss (年月日時間)】が自動的に設定されます。

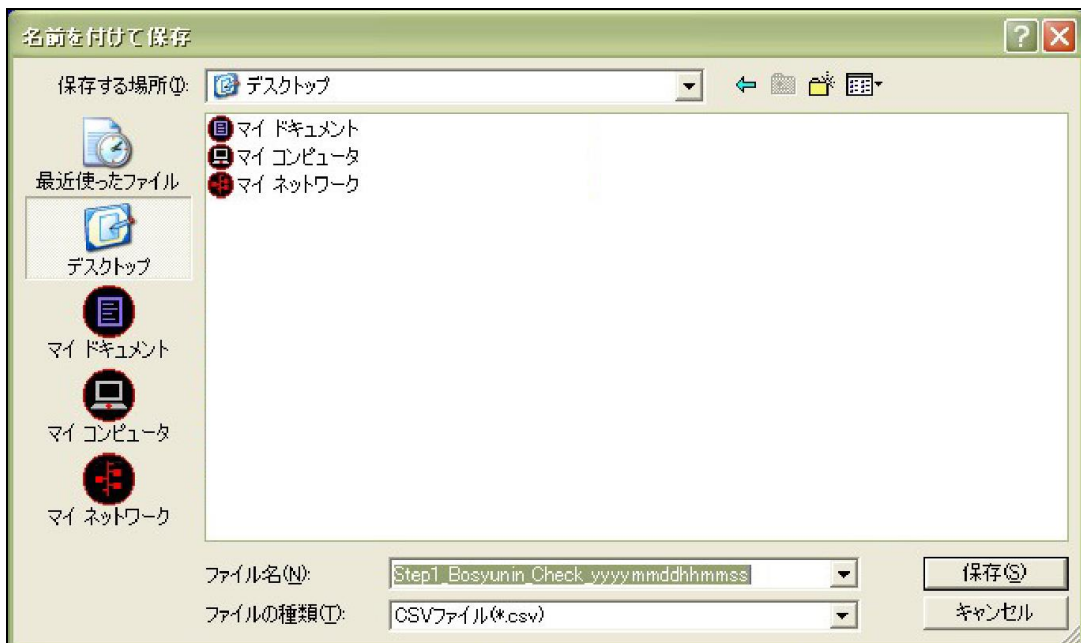

3-2-6.【募集人チェックアップロード用ファイルを保存作成しました】とポップアップが表示されますので【OK】をクリックします。  
この時点でCSVファイルが保存されます。

3-2-7.【続けて現在のExcelファイルの保存を行います。】というメッセージが表示されますので【OK】をクリックします。

3-2-8.ファイル名【GroupApplicationCBT\_2000.xls.】が自動的に設定されます。募集人IDチェックを行った後に再度必要となりますのでデスクトップやマイドキュメントなどのわかりやすい場所に保存してください。

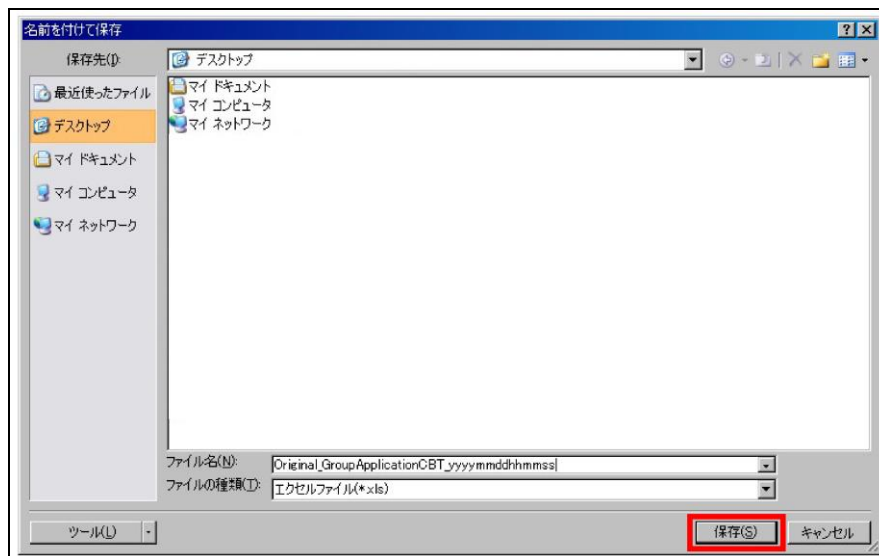

3-2-9.【Excelファイルを保存しました】のポップアップが表示されますので【OK】をクリックします。

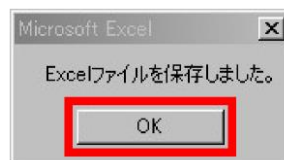

3-2-10.3-2-6のファイル(例としてStep1\_Bosyunin\_Check\_yyyymmddhhmmss.csv)というファイル名のファイルを募集人・資格情報システムにアップロードし募集人IDの取得またはチェックを行います。3-2-1(テンプレートをダウンロードした画面)にもどり、【参照】をクリックします。

3-2-11.3-2-6で作成したアップロード用のCSVファイル「Step1\_Bosyunin\_Check\_yyyymmddhhmmss.csv」を指定し【開く】をクリックします。

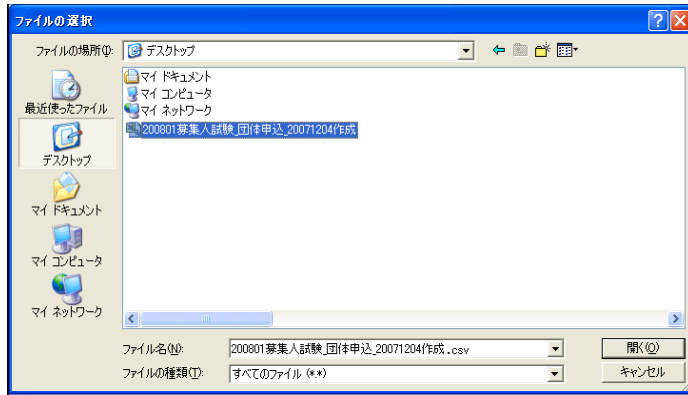

3-2-12.【確認】をクリックします。

**募集人・資格情報システム**

トップ画面  
募集人ID取得  
空席照会  
お問い合わせ  
閉じる

VeriSign Secured  
クリックして検証  
セキュリティ保護のため、高度な128ビットSSL暗号化通信を導入しています。

Copyright © The General Insurance Association of Japan. All rights reserved. [個人情報保護方針](#)

**募集人ID取得 » 募集人情報アップロード**

次の手順でアップロードを行ってください。  
①ダウンロードボタンを押して、アップロード用のテンプレート(エクセル)を取得してください。  
②テンプレートに必要な情報を入力のうえ、ご自身のパソコンへ保存してください。(既に募集人IDをお持ちの受験者は必ず同IDを入力してください)  
③「参照ボタン」を押して、上記②のテンプレートを選択のうえ、「確認ボタン」を押してください。

テンプレートファイル取得:  
ダウンロード

アップロードファイル:  
C:\Documents and Settings \\*\\*\\* 参照...

**ここをクリックします**

トップ画面へ **確認**

3-2-13.アップロードするファイルを確認して【登録】をクリックします。

募集人・資格情報システム

募集人ID取得 » 募集人情報アップロード » 確認

ファイルのアップロードを行います。内容を確認して登録ボタンを押して下さい。

アップロードファイル:  
SNFL1012-20110323170129581.csv

項目	件数
申請件数	1,200件

戻る **登録** **ここをクリックします**

Copyright © The General Insurance Association of Japan. All rights reserved. [個人情報保護方針](#)

3-2-14.画面上の注意メッセージを確認し、【OK】をクリックします。

募集人・資格情報システム

募集人ID取得 » 募集人情報アップロード » 確認

ファイルのアップロードを行います。内容を確認して「登録」ボタンを押して下さい。

アップロードファイル:  
SN120270\_\_20110624084903.csv

項目	件数
申請件数	1,200件

Windows Internet Explorer

ご入力いただいたメールアドレスへ、申請内容のチェック結果確認専用ページのURLを記載したメールを送信します。

OK キャンセル

戻る 登録

Copyright © The General Insurance Association of Japan. All rights reserved. [個人情報保護方針](#)

3-2-15.登録されたEメールに募集人情報チェック完了のメールが届いたら再度募集人・資格情報システムにログインし、申込担当者のメールアドレスを入力しダウンロードをクリックします。

募集人・資格情報システム

募集人ID取得・試験申込 >> ダウンロード

募集人IDを採番しました。申込ご担当者のメールアドレスを入力後、ダウンロードボタンを押して採番結果をご確認ください。  
引き続き受験申込を行う場合は、受験申込用団体IDとパスワードを入力後、ログインボタンを押してください。

ご担当者のメールアドレス:  
@ **メールアドレスを入力します**

**ここをクリックします**

↓引き続き試験申込を行う場合はこちらから↓

試験申込用団体ID:

パスワード:

Copyright © The General Insurance Association of Japan. All rights reserved. [個人情報保護方針](#)

ダウンロードしたデータの内容確認・訂正方法は、募集人・資格情報システム取扱いマニュアル(大口団体向け)の、2-7募集人IDの取得・受験申込に必要な基本情報の確認を参照してください。

3-2-16.ダウンロードしたファイルを保存します。

ファイル名を間違えないようにファイル名の最初に「2-」などを追加したファイル名で保存します。  
例:「2- Step1\_Bosyunin\_Check\_yyyymmddhhmss.csv」

3-2-17.3-2-8で保存したExcelファイル(「GroupApplicationCBT\_2000xls.」)を開きます。【②募集人チェック済ファイル取込】をクリックし、3-2-15でダウンロードしたファイル(「2- Step1\_Bosyunin\_Check\_yyyymmddhhmss」)を指定し取り込みます。

3-2-18.募集人チェックのマクロが実行され、募集人チェックが完了したデータは水色に反転します。

1. 募集ID	2. 募集名	3. 募集人チェック ステータス	4. 募集人ID (漢字)	5. 受験番号 (漢字)	6. 受験番号 (カナ)	7. 受験番号 (カナ)	8. 受験番号 (カナ)	9. 性別	10. 生年月日	11. メールアドレス
募集ID	募集名	入力手続	募集人ID	受験番号	受験番号	受験番号	受験番号	性別	生年月日	メールアドレス
00000000	総合派遣研修業務所	確認済(重要可読性)	00000000	00000000	00000000	00000000	00000000	男	19970906	
00000000	総合派遣研修業務所	確認済(重要可読性)	00000000	00000000	00000000	00000000	00000000	女	19870907	
00000000	総合派遣研修業務所	確認済(重要可読性)	00000000	00000000	00000000	00000000	00000000	男	19870909	
00000000	総合派遣研修業務所	確認済(重要可読性)	00000000	00000000	00000000	00000000	00000000	女	19870910	

3-2-19.【ファイルを読み込みました】というポップアップの【OK】をクリックします。これで受験者の募集人IDのチェックは終了しました。取り込みを終わったExcelファイルを上書き保存しておきます。

エラー発生防止のため、チェックを終えたファイルについて、4～11までの情報の加工等は一切行わないでください。

### 3-3. テンプレート 受験申込内容の入力

3-3-1.3-2-19でチェックを終えたファイルの1～2、5-2、7-2、12～15までの受験に必要な情報を入力します。

※受験票や合格証へ旧氏(旧姓)を表示させたい場合は、5-2、7-2にご入力ください(任意入力)。

- 1. 種別ID**: 半角6文字
- 2. 種別名**: 全角10文字以内
- 3. 募集人チェックステータス**: 入力不要
- 4. 募集人ID**: 半角10文字
- 5. 空席者姓(漢字)**: 全角10文字以内
- 6. 空席者名(カナ)**: 全角10文字以内
- 7. 空席者姓(カナ)**: 全角10文字以内
- 8. 空席者名(カナ)**: 全角10文字以内
- 9. 性別**: 男/女
- 10. 生年月日**: 半角12文字
- 11. メールアドレス**: 全角15文字以内

Instructions for each field are provided in Japanese, detailing how to enter names, IDs, and other personal information.

3-3-2. テンプレート内の「13. 試験番号」、「15. 受験都市コード」が不明の場合はそれぞれのセルにあるボタンをクリックし、リンク先のページを参照してください。

- 13. 試験番号: 受験を希望する試験は科目ごとに試験番号が割り当てられています。13. 試験検索より希望する試験の試験番号を確認、入力してください。
- 15. 受験都市コード: 受験を希望する都市はそれぞれ都市番号が割り当てられています。15. 地域都市検索より希望する都市の都市番号を確認、入力してください。(リンク先ページ: 8-2-5参照)

13. 試験番号	14. 受験地域コード	15. 受験都市コード
半角6文字	半角2文字	半角4文字
<b>試験検索</b>	-	<b>地域都市検索</b>
試験検索ボタンをクリックし、試験番号を確認後、入力してください。	地域都市検索ボタンをクリックし、地域コードを確認後、入力してください。 入力例: 10	地域都市検索ボタンをクリックし、都市コードを確認後、入力してください。 入力例: 200

3-3-3. テンプレート内の「16. の希望指定区分」はプルダウン【年月指定】、【日付指定】から選択をしてください。「空席照会」より受験を希望する地域、試験日の空席照会が可能です。

空席照会: リンク先ページ: 8-1-3参照

- 空席照会
- 年月指定
- 日付指定

The '空席照会' option is currently selected.

- 年月指定を行う場合: 3-3-4 へ
- 日付指定を行う場合: 3-3-5 へ

**3-3-4.年月指定をする場合:17~19の項目を入力してください。**

※年月指定は申込日の3か月後までの希望する年月を yyyy(年)mm(月)で指定します。  
 ※19.希望月曜日:土曜日の受験を希望するかの有無が選択可能です。  
 ※日付指定項目の20~25の項目は入力する必要はありません。

受験を希望する月を指定する場合		
17.希望月	18.希望月 時間帯	19.希望月 曜日
半角6文字		
受験希望月を指定する場合、20~25の希望日欄は入力不要です。		
希望月を入力してください。 (現在月より最大3ヶ月後まで有効) 入力例: 201101	試験の開始時間帯を選択してください。 時間帯1 09:00~12:00 時間帯2 12:45~15:45 時間帯3 16:30~	土曜日の受験を含めるか含めないかを選択してください。 土曜希望なし 土曜希望あり

**3-3-5.受験日を指定する場合:20~25の項目を入力してください。**

※受験日指定は申込日の3か月後までの希望する年月日を yyyy(年)mm(月)dd(日)で指定します。  
 ※年月指定の17~19は入力する必要はありません。  
 希望日2,3、希望時間帯2,3は必須入力項目ではありませんが、入力された場合、会場を割り当てることができる確率が高くなります。

受験を希望する日付を指定する場合					
20.希望日1	21.希望日1 時間帯	22.希望日2	23.希望日2 時間帯	24.希望日3	25.希望日3 時間帯
半角8文字		半角8文字		半角8文字	
受験希望日を指定する場合、17~19の希望月欄は入力不要です。					
希望日を入力してください。 (当日含む90日先まで有効) 入力例: 20110131	希望日1に対する試験の開始時間帯を選択してください。 時間帯1 09:00~12:00 時間帯2 12:45~15:45 時間帯3 16:30~	希望日を入力してください。 (当日含む90日先まで有効) 入力例: 20110131	希望日2に対する試験の開始時間帯を選択してください。 時間帯1 09:00~12:00 時間帯2 12:45~15:45 時間帯3 16:30~	希望日を入力してください。 (当日含む90日先まで有効) 入力例: 20110131	希望日3に対する試験の開始時間帯を選択してください。 時間帯1 09:00~12:00 時間帯2 12:45~15:45 時間帯3 16:30~

**3-3-6.25~39の管理項目を入力します。管理項目の内容及び項目の数は損保会社によって設定されています。必ずしも25~39の項目すべてを入力する必要はありません。**

※管理項目の入力内容及び選択内容が不明の場合は、所属の損保会社にお問い合わせください。  
 コンタクトセンターにお問い合わせいただいてもお答えできません。  
 ※損害保険大学課程コンサルティングコース試験の申込を行う場合は、管理項目15に損害保険大学課程コンサルティングコース教育プログラムの修了番号を入力してください。  
 なお、修了番号につきましては、損害保険大学課程教育事務センター(TEL:03-6736-2531)にお問い合わせください。  
 ※修了番号は、損害保険大学課程教育プログラムの受講者用マイページの受講状況の画面からも確認できます。

管理項目の入力内容及び選択内容が不明の場合は、所属の損害保険会社にお問い合わせください。					
25.管理項目1	26.管理項目2	27.管理項目3	28.管理項目4	29.管理項目5	30.管理項目6

3-3-7.【③団体申込CSVファイル作成】をクリックしCSVファイルを作成します。【Step3\_CBT\_Upload\_yyyymmddhhmmss】  
という名前が自動的に設定されます。ここまでで団体申込用CSVファイルの作成は終了です。

### 3-4. コンタクトセンターへファイル送信

**3-4-1.**3-3-7で作成したファイルにパスワードを設定します。このファイルと「大口団体受験申請書」を一緒に添付してEメールでコンタクトセンターに送信します。

※Eメールの受付は営業日の正午までが当日付です。受付後3営業日以内にコンタクトセンターでファイルのアップロード作業を行います。

※3-4-1で申請した受験テンプレートの申請内容に不備がある場合、受付は終了せず3-4-1で申請した受験申請テンプレートにエラー項目を記載したファイルが3-4-1で「大口団体受験申請書(仮)」に記載した大口申込担当者のEメールアドレス宛に届きます。

**3-4-2.**コンタクトセンターでテンプレートの受付が終了すると、3-4-1で「大口団体受験申請書」に記載した大口申込担当者のEメールアドレス宛に受付終了のEメールが送信されます。

※提出されたファイルに不備がない場合:3-4-3【大口団体テンプレート受付のご案内】メールが届きます。

※提出されたファイルに不備がある場合:エラー内容が記載されたファイルを添付したメールが届きます。

**3-4-3.**以下【大口団体テンプレート受付のご案内】メール(10-2-1)本文にある会場割当予定日以降にメール内で指定された専用URLに接続し確定結果を確認します。

件名:【日本損害保険協会代理店試験】:大口団体テンプレート受付のご案内

-----  
本メールは、代理店資格試験運営会社のシステムより自動配信しております。  
本メールに直接返信いただいても対応することはできませんのでご了承ください。  
-----

xxxxxx xxxxxx 様

損害保険代理店試験にお申込みいただき、誠にありがとうございます。  
以下の内容で受験テンプレートアップロードを受け付けました。会場割当結果は xxxxxx 以降に専用のURLより確認してください。  
専用URL:xxxxxx

上記の専用URLは貴団体からの全ての大口申込について共通です。

**専用 URL クリックし会場割当結果を確認します**

**(※ 会場割当結果以降)**

■申込内容

=====

受付番号: xxxxxx  
受付日時\*1: xxxxxx  
申込日: xxxxxx  
試験種類名: xxxxxx  
申込人数: xxxxxx

=====

\*1受付日時が12時以降の場合、翌営業日扱いで申請内容の確認を行いますのでご了承ください。

■会場割当結果のご確認

-----

xxxxxx 以降

-----

**会場割当結果の日程を確認します**

### 3-5. 割当結果の確認（受験団体別）

3-5-1.3-4-3で届いたEメールに記載された専用URLに接続し、「確定結果」より【詳細】をクリックします。  
「申込内容」は 3-4-1 で申請されたファイル単位（保険会社・試験種類）で表示されます。

GR0123456  
総合損害保険事務所

PROMETRIC

日本損害保険協会 代理店試験 [ウィンドウを開く](#)

会場割当結果確認(大口団体)

表示期間: 受付日から1か月間  
会場割当結果は会場割当予定日\*1以降に確認可能です。

申込内容

確定結果	受付番号	受付日時	会場割当予定日*1	保険会社	試験種類	申込人数	確定人数	未確定人数
<a href="#">詳細</a>	XXXXXXXX	XXXXXXXXXXXXXXXXXXXX	XXXXXXXXXXXX	XXXXXXXXXXXX	XXXXXXXXXXXX	XXXXXXXXXXXX	XXXXXXXXXXXX	XXXXXXXXXXXX
<a href="#">詳細</a>	XXXXXXXX	XXXXXXXXXXXXXXXXXXXX	XXXXXXXXXXXX	XXXXXXXXXXXX	XXXXXXXXXXXX	XXXXXXXXXXXX	XXXXXXXXXXXX	XXXXXXXXXXXX
<a href="#">詳細</a>	XXXXXXXX	XXXXXXXXXXXXXXXXXXXX	XXXXXXXXXXXX	XXXXXXXXXXXX	XXXXXXXXXXXX	XXXXXXXXXXXX	XXXXXXXXXXXX	XXXXXXXXXXXX
<a href="#">詳細</a>	XXXXXXXX	XXXXXXXXXXXXXXXXXXXX	XXXXXXXXXXXX	XXXXXXXXXXXX	XXXXXXXXXXXX	XXXXXXXXXXXX	XXXXXXXXXXXX	XXXXXXXXXXXX

戻る

個人情報保護にあたって | プライバシーポリシー

3-5-2.3-4-1で申請した受験申込全体、および受験団体別の割当結果を確認します。

- ※受験手数料請求額は月末の試験実施分で決定し、翌月に払込票が送付されます。
- ※支払方法は銀行振込(払込票)です。
- ※一括支払いを指定した場合は、指定した一括支払団体にまとめて請求書が送付されます。

GR0000023  
総合損害保険事務所 様

PROMETRIC

日本損害保険協会 代理店試験 [ウィンドウを開く](#)

試験に関するお知らせ | 都市一覧 | 空席照会 | 試験番号一覧 | よくある質問(FAQ) | 受験申込ガイド | お問い合わせ

会場割当結果(大口団体)

受付内容

割当状況	割当済み		
損害保険会社	ABC損保		
受付日時	2014年6月13日 16時21分		
申込日	2014年6月13日		
試験種類	損保一般試験		
申込人数合計	9	申込団体数	2
確定人数	8	未確定人数	1
支払先	一括支払団体		
支払予定総額 *1	XXXXXXXXXX		
一括支払団体ID	GR0000012		
一括支払団体名	代理店ABC		
一括請求書送付先	XXXXXXXXXX XXXXXXXXXX		

\*1 支払額は月末の試験実施分の金額で確定され、銀行振込の払込票が送付されます。

会場割当結果  
「詳細」をクリックすると、申込詳細が表示されます。

申込内容  
1~2件目 / 2件

確定結果	団体ID	団体名	支払額	申込人数	確定人数	未確定人数
<a href="#">詳細</a>	GR0000012	代理店ABC	XXXXXXXX	6	5	1
<a href="#">詳細</a>	GR0000013	代理店DEF	--	3	3	0

以下から希望する手続きのボタンを選択してください

[確定結果CSVファイル出力](#)  全ての割当結果をCSVファイルとして出力する場合はこちら  
(確定・未確定含む)

[未確定情報CSVファイル出力\(再登録用\)](#)  再登録用に未確定の申込みをCSVファイルとして出力する場合はこちら  
確定状況が「割当済み」の場合のみ使用可能です。

戻る

個人情報保護にあたって | プライバシーポリシー

### 3-6. 割当結果の確認（受験者別）

3-6-1.3-4-3で届いたEメールに記載された専用URLに接続し、「確定結果」より【詳細】をクリックします。

「申込内容」は 3-4-1 で申請されたファイル単位（保険会社・試験種類）で表示されます。

GR0123456  
総合損害保険事務所

日本損害保険協会 代理店試験

ウインドウを開じる

会場割当結果確認(大口団体)

表示期間: 受付日から1か月間  
会場割当結果は会場割当予定日\*1以降に確認可能です。

申込内容

確定結果	受付番号	受付日時	会場割当予定日*1	保険会社	試験種類	申込人数	確定人数	未確定人数
<b>詳細</b>	XXXXXXXX	XXXXXXXXXXXXXXXXXXXX	XXXXXXXXXXXX	XXXXXXXXXXXX	XXXXXXXXXXXX	XXXXXXXXXXXX	XXXXXXXXXXXX	XXXXXXXXXXXX
詳細	XXXXXXXX	XXXXXXXXXXXXXXXXXXXX	XXXXXXXXXXXX	XXXXXXXXXXXX	XXXXXXXXXXXX	XXXXXXXXXXXX	XXXXXXXXXXXX	XXXXXXXXXXXX
詳細	XXXXXXXX	XXXXXXXXXXXXXXXXXXXX	XXXXXXXXXXXX	XXXXXXXXXXXX	XXXXXXXXXXXX	XXXXXXXXXXXX	XXXXXXXXXXXX	XXXXXXXXXXXX
詳細	XXXXXXXX	XXXXXXXXXXXXXXXXXXXX	XXXXXXXXXXXX	XXXXXXXXXXXX	XXXXXXXXXXXX	XXXXXXXXXXXX	XXXXXXXXXXXX	XXXXXXXXXXXX

戻る

個人情報保護にあたって | プライバシーポリシー

3-6-2. 割当結果詳細を確認し、「確定結果」の【詳細】をクリックします。

GR0000028  
総合損害保険事務所 様

日本損害保険協会 代理店試験

ウインドウを開じる

試験に関するお知らせ | 都市一覧 | 空席照会 | 試験番号一覧 | よくある質問(FAQ) | 受験申込ガイド | お問い合わせ

会場割当結果(大口団体)

受付内容

割当状況	割当済み		
損害保険会社	ABC損保		
受付日時	2014年6月13日 16時21分		
申込日	2014年6月13日		
試験種類	損保一般試験		
申込人数合計	9	申込団体数	2
確定人数	8	未確定人数	1
支払先	一括支払団体		
支払予定総額 *1	XXXXXXXXXXXX		
一括支払団体ID	GR0000012		
一括支払団体名	代理店A B C		
一括請求書送付先	XXXXXXXXXXXX XXXXXXXXXXXX		

\*1 支払額は月末の試験実施分の金額で確定され、銀行振込の払込票が送付されます。

会場割当結果

「詳細」をクリックすると、申込詳細が表示されます。

申込内容  
1~2件目/2件

確定結果	団体ID	団体名	支払額	申込人数	確定人数	未確定人数
<b>詳細</b>	GR0000012	代理店A B C	XXXXXXXXXX	6	5	1
詳細	GR0000013	代理店D E F	---	3	3	0

以下から希望する手続きのボタンを選択してください

確定結果CSVファイル出力 (全ての割当結果をCSVファイルとして出力する場合はこちら (確定・未確定含む))

未確定情報CSVファイル出力 (再登録用) (再登録用に未確定の申込みをCSVファイルとして出力する場合はこちら 確定状況が「割当済み」の場合のみ使用可能です。)

戻る

個人情報保護にあたって | プライバシーポリシー

3-6-3.受験者ごとの割当結果を確認します。

GR0123456  
総合損害保険事務所

日本損害保険協会 代理店試験 ☑ ウィンドウを閉じる

試験に関するお知らせ | 開催日程 | 空席照会 | 試験番号一覧 | よくある質問(FAQ) | クイックガイド | お問い合わせ

### 会場割当結果詳細(大口団体)

会場割当結果

団体ID	GRXXXXX1
団体名	団体A
割当状況	割当済み
一括支払団体ID	GRXXXXX1
一括支払団体名	団体A

会場割当結果詳細 1 2 3 4 5 次へ→ 最後へ→ 1~100件目/500件

⚠ 「未確定」と表示されている受験者については、ご希望の内容での割当ができなかったため再度受験申込が必要です。

No.	確定結果	募集人ID	受験者氏名	試験番号	試験	受験手数料	確定試験会場	確定試験日	確定集合時刻	希望地域
1	確定	XXXXXXXXXX	XXXXXXXXXX	XXXXX	XXXXXXXXXX	XXXXX	XXXXX	XXXXX	XXXXX	XXXXX
2	確定	XXXXXXXXXX	XXXXXXXXXX	XXXXX	XXXXXXXXXX	XXXXX	XXXXX	XXXXX	XXXXX	XXXXX
3	未確定	XXXXXXXXXX	XXXXXXXXXX	XXXXX	XXXXXXXXXX	XXXXX	--	--	--	XXXXX
4	確定	XXXXXXXXXX	XXXXXXXXXX	XXXXX	XXXXXXXXXX	XXXXX	XXXXX	XXXXX	XXXXX	XXXXX

戻る

### 3-7. 未確定者の再申込

※未確定になる理由としては以下のことが考えられます。

- ・希望の日付および時間帯が満席の場合
  - ・同一募集人IDで同一日に同一試験番号の試験の申込が存在する場合
  - ・保険会社が月ごとに個別の管理項目を設定してあり、その試験を「日付指定」として複数月入力して管理項目エラーになった場合
- ※会場割当て未確定となった受験者の再申込をする場合、3-2-10にある募集人IDのチェックは不要です。

3-7-1.3-4-3で届いたEメールに記載された専用URLに接続し、「確定結果」より【詳細】をクリックします。

GR0123456  
総合損害保険事務所

日本損害保険協会 代理店試験

会場割当て結果確認(大口団体)

表示期間: 受付日時から1か月間  
会場割当て結果は会場割当て予定日\*1以降に確認可能です。

申込内容

確定結果	受付番号	受付日時	会場割当て予定日*1	保険会社	試験種類	申込人数	確定人数	未確定人数
<a href="#">詳細</a>	XXXXXXXX	XXXXXXXXXXXXXXXXXXXX	XXXXXXXXXXXX	XXXXXXXXXXXX	XXXXXXXXXXXX	XXXXXXXXXXXX	XXXXXXXXXXXX	XXXXXXXXXXXX
<a href="#">詳細</a>	XXXXXXXX	XXXXXXXXXXXXXXXXXXXX	XXXXXXXXXXXX	XXXXXXXXXXXX	XXXXXXXXXXXX	XXXXXXXXXXXX	XXXXXXXXXXXX	XXXXXXXXXXXX
<a href="#">詳細</a>	XXXXXXXX	XXXXXXXXXXXXXXXXXXXX	XXXXXXXXXXXX	XXXXXXXXXXXX	XXXXXXXXXXXX	XXXXXXXXXXXX	XXXXXXXXXXXX	XXXXXXXXXXXX
<a href="#">詳細</a>	XXXXXXXX	XXXXXXXXXXXXXXXXXXXX	XXXXXXXXXXXX	XXXXXXXXXXXX	XXXXXXXXXXXX	XXXXXXXXXXXX	XXXXXXXXXXXX	XXXXXXXXXXXX

戻る

個人情報保護にあたって | プライバシーポリシー

3-7-2.未確定となった受験者の再申込を行う場合、【未確定・取消情報のCSVファイル出力】をクリックします。

GR0000028  
総合損害保険事務所 様

日本損害保険協会 代理店試験

試験に関するお知らせ | 都市一覧 | 空席照会 | 試験番号一覧 | よくある質問(FAQ) | 受験申込ガイド | お問い合わせ

会場割当て結果(大口団体)

受付内容

割当状況	割当済み		
損害保険会社	ABC損保		
受付日時	2014年6月13日 16時21分		
申込日	2014年6月13日		
試験種類	損保一般試験		
申込人数合計	9	申込団体数	2
確定人数	8	未確定人数	1
支払先	一括支払団体		
支払予定総額*1	XXXXXXXXXXXX		
一括支払団体ID	GR0000012		
一括支払団体名	代理店ABC		
一括請求書送付先	XXXXXXXXXXXX XXXXXXXXXX		

\*1 支払額は月末の試験実施分の金額で確定され、銀行振込の払込票が送付されます。

会場割当て結果  
「詳細」をクリックすると、申込詳細が表示されます。

申込内容  
1~2件目/2件

確定結果	団体ID	団体名	支払額	申込人数	確定人数	未確定人数
<a href="#">詳細</a>	GR0000012	代理店ABC	XXXXXXXXXX	6	5	1
<a href="#">詳細</a>	GR0000013	代理店DEF	---	3	3	0

以下から希望する手続きのボタンを選択してください

確定結果CSVファイル出力  全ての割当結果をCSVファイルとして出力する場合はこちら  
(確定、未確定含む)

**未確定情報CSVファイル出力(再登録用)**  再登録用に未確定の申込みをCSVファイルとして出力する場合はこちら  
確定状況が「割当済み」の場合のみ使用可能です。

ここをクリックします

戻る

個人情報保護にあたって | プライバシーポリシー

3-7-3.CSVファイルが作成されるので【保存】をクリックします。

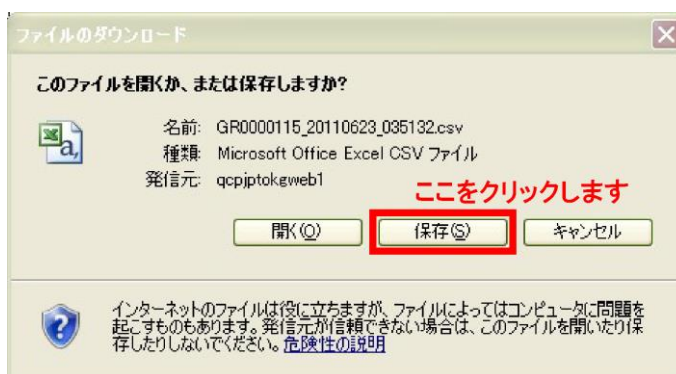

3-7-4.分かりやすいファイル名にしてデスクトップやマイドキュメントなどに保存します。

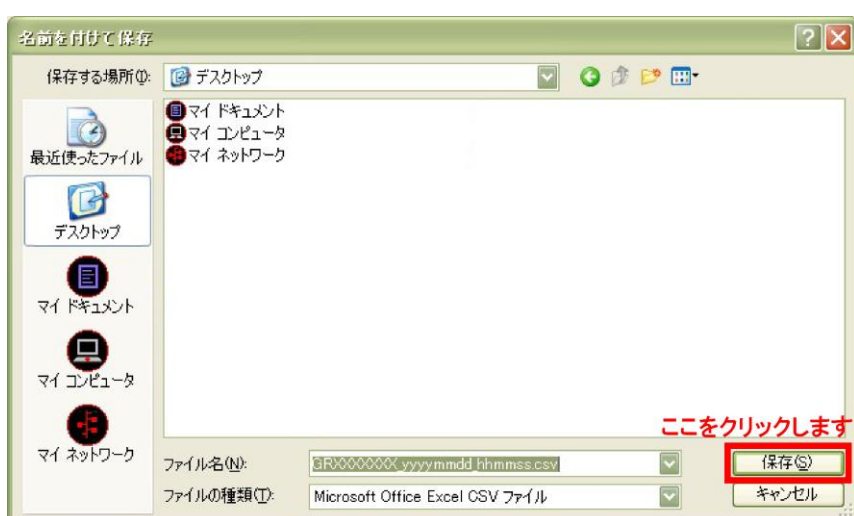

3-7-5.3-7で作成したExcelファイルを開き、【初期化】をクリックします。

3-7-6.「シートの初期化を行います。よろしいですか？」のポップアップが表示されるので【OK】をクリックします。

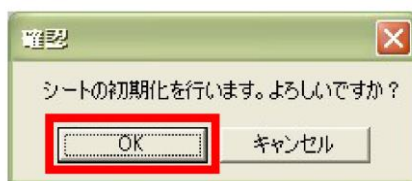

ここをクリックします

3-7-7.【会場未確定CSV取込】をクリックし、3-7-3で保存したファイルを指定し【開く】をクリックします。

ここをクリックします

3-7-8.取込が完了すると、該当者の情報が黄色に反転し、3.「募集人チェックステータス」に「確認済 (会場未割当再取込)」と表示されます。「ファイルを読み込みました」のポップアップが表示されるので【OK】をクリックします。

3-7-9.受験情報は3-3-2から再度受験用テンプレートの作成を行い受験申込を行ってください。

### 3-7. 未確定者の再申込

※未確定になる理由としては以下のことが考えられます。

- ・希望の日付および時間帯が満席の場合
  - ・同一募集人IDで同一日に同一試験番号の試験の申込が存在する場合
  - ・保険会社が月ごとに個別の管理項目を設定してあり、その試験を「日付指定」として複数月入力して管理項目エラーになった場合
- ※会場割当て未確定となった受験者の再申込をする場合、3-2-10にある募集人IDのチェックは不要です。

3-7-1.3-4-3で届いたEメールに記載された専用URLに接続し、「確定結果」より【詳細】をクリックします。

GR0123456  
総合損害保険事務所

PROMETRIC

日本損害保険協会 代理店試験

会場割当て結果確認(大口団体)

表示期間: 受付日時から1か月間  
会場割当て結果は会場割当て予定日\*1以降に確認可能です。

申込内容

確定結果	受付番号	受付日時	会場割当て予定日*1	保険会社	試験種類	申込人数	確定人数	未確定人数
詳細	XXXXXXXX	XXXXXXXXXXXXXXXXXX	XXXXXXXXXXXXXX	XXXXXXXXXXXXXX	XXXXXXXXXXXXXX	XXXXXXXXXXXXXX	XXXXXXXXXXXXXX	XXXXXXXXXXXXXX
詳細	XXXXXXXX	XXXXXXXXXXXXXXXXXX	XXXXXXXXXXXXXX	XXXXXXXXXXXXXX	XXXXXXXXXXXXXX	XXXXXXXXXXXXXX	XXXXXXXXXXXXXX	XXXXXXXXXXXXXX
詳細	XXXXXXXX	XXXXXXXXXXXXXXXXXX	XXXXXXXXXXXXXX	XXXXXXXXXXXXXX	XXXXXXXXXXXXXX	XXXXXXXXXXXXXX	XXXXXXXXXXXXXX	XXXXXXXXXXXXXX
詳細	XXXXXXXX	XXXXXXXXXXXXXXXXXX	XXXXXXXXXXXXXX	XXXXXXXXXXXXXX	XXXXXXXXXXXXXX	XXXXXXXXXXXXXX	XXXXXXXXXXXXXX	XXXXXXXXXXXXXX

戻る

個人情報保護にあたって | プライバシーポリシー

3-7-2.未確定となった受験者の再申込を行う場合、【未確定・取消情報のCSVファイル出力】をクリックします。

GR0000028  
総合損害保険事務所 様

PROMETRIC

日本損害保険協会 代理店試験

会場割当て結果(大口団体)

受付内容

割当状況	割当済み		
損害保険会社	ABC損保		
受付日時	2014年6月13日 16時21分		
申込日	2014年6月13日		
試験種類	損保一般試験		
申込人数合計	9	申込団体数	2
確定人数	8	未確定人数	1
支払先	一括支払団体		
支払予定総額*1	XXXXXXXXXXXX		
一括支払団体ID	GR0000012		
一括支払団体名	代理店ABC		
一括請求書送付先	XXXXXXXXXXXX XXXXXXXXXX		

\*1 支払額は月末の試験実施分の金額で確定され、銀行振込の払込票が送付されます。

会場割当て結果  
「詳細」をクリックすると、申込詳細が表示されます。

申込内容  
1~2件目/2件

確定結果	団体ID	団体名	支払額	申込人数	確定人数	未確定人数
詳細	GR0000012	代理店ABC	XXXXXXXXXX	6	5	1
詳細	GR0000013	代理店DEF	—	3	3	0

以下から希望する手続きのボタンを選択してください

確定結果CSVファイル出力  全ての割当結果をCSVファイルとして出力する場合はこちら  
(確定・未確定含む)

**未確定情報CSVファイル出力(再登録用)**  再登録用に未確定の申込みをCSVファイルとして出力する場合はこちら  
確定状況が「割当済み」の場合のみ使用可能です。

ここをクリックします

戻る

個人情報保護にあたって | プライバシーポリシー

3-7-3.CSVファイルが作成されるので【保存】をクリックします。

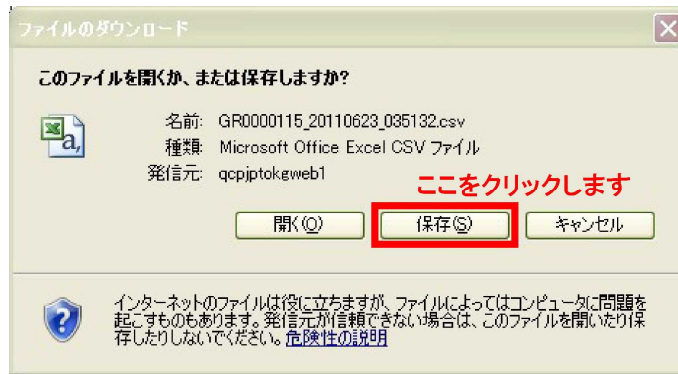

3-7-4.分かりやすいファイル名にしてデスクトップやマイドキュメントなどに保存します。

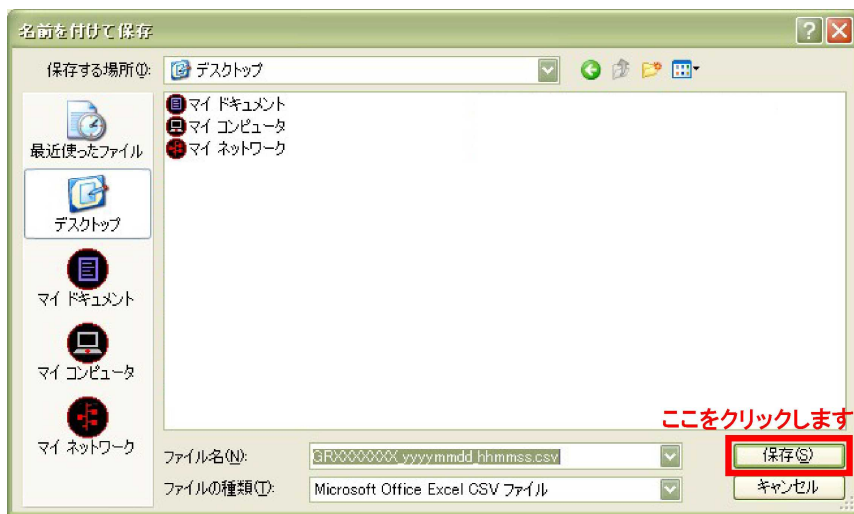

3-7-5.3-3-7で作成したExcelファイルを開き、【初期化】をクリックします。

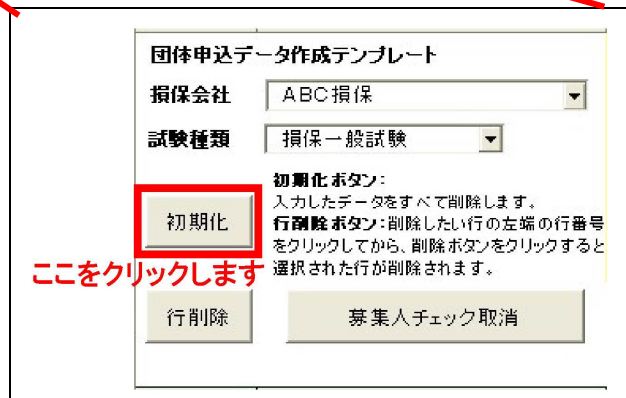
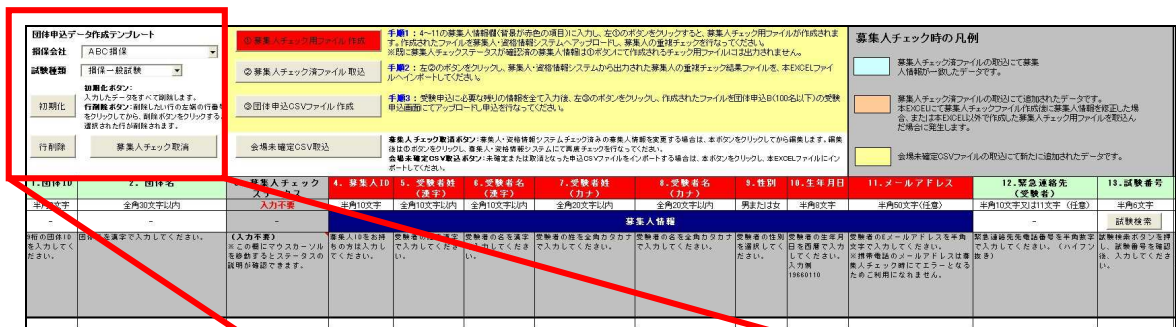

3-7-6.「シートの初期化を行います。よろしいですか？」のポップアップが表示されるので【OK】をクリックします。

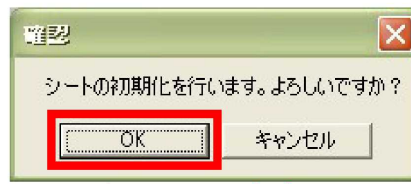

ここをクリックします

3-7-7.【会場未確定CSV取込】をクリックし、3-7-3で保存したファイルを指定し【開く】をクリックします。

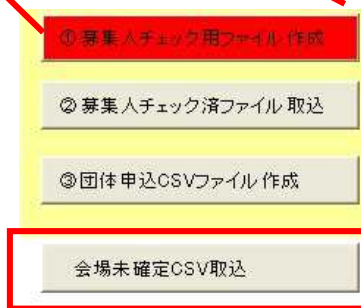

ここをクリックします。

3-7-8.取込が完了すると、該当者の情報が黄色に反転し、3.「募集人チェックステータス」に「確認済 (会場未割当再取込)」と表示されます。「ファイルを読み込みました」のポップアップが表示されるので【OK】をクリックします。

3-7-9.受験情報は3-3-2から再度受験用テンプレートの作成を行い受験申込を行ってください。

## 4. 申込内容の確認

### 4-1. 募集人・資格情報システムへの接続

4-1-1. インターネットブラウザを起動し、募集人・資格情報システム (<https://agt.sonpo-shikaku.jp>) に接続し、【団体向けメニュー】をクリックします。下記画面が表示されたら、【受験票の印刷 試験結果の確認 申込状況等】をクリックします。

募集人・資格情報システム

団体管理者用画面

お知らせ

**ここをクリックします**

メニュー案内

1. 初めて団体申込みをされる方
  - 団体IDの取得
  - 取得後、団体登録確認メールを送りますので、その指示に従って本登録を行ってください。
2. 団体IDを取得済みの方
  - 受験申込み
  - 「画面入力(5件まで)」と「テンプレート入力(100件まで)」のいずれかを選択して次に進んでください。
  - 会場の確認、空席情報など
3. 受験申込み済みの方
  - (受験前)
    - 申込み内容の変更
    - 受験票の印刷
  - (受験後)
    - 試験結果の確認
    - 合格証・資格証の印刷・注文
4. その他
  - 資格情報の照会
  - 各募集人の現在の資格情報を確認できます。
  - 募集人IDの取得

Copyright © The General Insurance Association of Japan. All rights reserved. 個人情報保護方針

4-1-2. 受験申込用団体ID、パスワードを入力し、【ログイン】をクリックします。

募集人・資格情報システム

試験関連 >> その他(申込状況等)

受験申込用団体ID/パスワードを入力後、「ログインボタン」を押して下さい。

受験申込用団体ID:

パスワード:

**ここをクリックします**

ログイン

団体IDまたはパスワードを紛失した場合

受験申込用団体IDを取得する

トップ画面へ

Copyright © The General Insurance Association of Japan. All rights reserved. 個人情報保護方針

受験者単位で受験票の確認・印刷： 4-2-1 へ

申込単位で受験票確認・印刷： 4-3-1 へ

請求明細の確認： 4-4-1 へ

## 4-2. 受験者単位で受験票の確認・印刷

※会場・日時の変更をした後に受験票の再印刷する場合は、4-2-1からの手順で行います。

※「受験者単位で受験票の確認・印刷」をする場合、会場・日時を変更後、即時に変更内容が受験票に反映します。

### 4-2-1. メインメニュー【申込状況確認】をクリックします。

GR0123456  
総合損害保険事務所

日本損害保険協会 代理店試験

重要なお知らせ  
支払期限までに入金を確認できない場合は受験ができませんのでご注意ください。

ご希望のメニューを選択してください

**ここをクリックします**

- 受験申込 (テンプレート)**
  - テンプレート使用による受験申込
- 会場割当確定結果 (テンプレート)**
  - テンプレート使用による申込の確定結果確認
  - 確定した申込みの支払い手続き
- 申込状況確認**
  - 受験票の確認・印刷
- 申込変更・キャンセル**
  - 申込の変更とキャンセル
  - 管理項目の変更
  - キャンセル履歴確認
  - 返金先口座の変更
- 支払状況確認**
  - 支払情報の確認
  - 支払明細の確認
  - Web領取証の確認
- 試験結果確認**
  - 合否・出欠の確認
  - 合格証・資格証明書の印刷
  - カード型証明書の申請

試験日から2営業日経過後の翌日より確認可能【詳しくはこちら】
- カード型証明書の申請履歴・支払方法の選択**
  - カード型証明書に関する
  - 申請内容の確認
  - 支払方法の選択・確認
  - Web領取証の確認

カード申請の支払方法の選択は、こちらから行なってください。
- 登録情報変更**
  - 登録情報の確認・変更

※登録団体名および法人名はここから変更はできません。「登録団体名・法人名情報変更依頼書」を使用して変更依頼を行なってください。

個人情報保護にあたって | プライバシーポリシー

### 4-2-2. 【受験者単位での確認】をクリックします。

GR0123456  
総合損害保険事務所

日本損害保険協会 代理店試験

申込状況確認

以下のメニューから選択してください

**ここをクリックします**

- 受験者単位での確認**
  - 受験票の確認・印刷(受験者単位) \*変更内容が随時反映されます  
申込状況の確認、CSVファイルの出力もこちらから
- 申込単位での確認
  - 受験票の確認・印刷(申込単位)
  - 申込状況の確認、受験票の再作成、CSVファイルの出力もこちらから

メインメニューへ戻る

個人情報保護にあたって | プライバシーポリシー

4-2-3.「募集人IDから探す」、「申込IDから探す」または「条件を指定して探す」より条件を指定し、【検索する】をクリックします。

対象となる受験者を検索してください

募集人IDから探す  \*半角数字X桁

申込IDから探す  \*半角数字X桁

条件を指定して探す 試験日\* 1999年10月10日 ~ 1999年10月10日  
対象期間は最大31日間

\*選択必須項目

試験種類\*

保険会社

地域(都道府県)

ここをクリックします

4-2-4.受験票を確認したい試験の【受験票】にチェックを入れ、【受験票出力】をクリックします。

※未入金の場合、チェックボックスは表示されません。

※試験会場・日時等の申込内容の変更を行った場合、再度受験票を印刷する必要があります。

※複数名にチェックを入れて【受験票出力】を行った場合、複数名分がまとまったPDFファイルが作成されます。

GR0123456 総合損害保険事務所 PROMETRIC

日本損害保険協会 代理店試験

受験者単位での確認

対象となる受験者を検索してください

募集人IDから探す  \*半角数字X桁

申込IDから探す  \*半角数字X桁

条件を指定して探す 試験日\* 1999年10月10日 ~ 1999年10月10日  
対象期間は最大31日間

\*選択必須項目

試験種類\*

保険会社

地域(都道府県)

会場:日時等の変更をした場合の受験票への反映タイミングについてはこちらをご確認ください。

申込内容詳細 1 2 3 4 5 次へ 最後へ 1~100件目/500件

受験票全選択

受験票全選択	申込ID	募集人ID	受験者氏名	試験日	集合時刻	試験番号	試験	所要時間	地域	都市	試験会場	志望方法	決選状況	申込
<input type="checkbox"/>	XXXXXXXXXX	XXXXXXXXXX	XXXXXXXXXX	XXXX年XX月XX日	XX時XX分	XXXXXX	XXXXXXXXXXXXXXXXXXXXXXXXXX	XXXX分	XXXXX	XXXXX	XXXXX	XXXXXX	XXXXXX	XXXX
<input type="checkbox"/>	XXXXXXXXXX	XXXXXXXXXX	XXXXXXXXXX	XXXX年XX月XX日	XX時XX分	XXXXXX	XXXXXXXXXXXXXXXXXXXXXXXXXX	XXXX分	XXXXX	XXXXX	XXXXX	XXXXXX	XXXXXX	XXXX
<input checked="" type="checkbox"/>	XXXXXXXXXX	XXXXXXXXXX	XXXXXXXXXX	XXXX年XX月XX日	XX時XX分	XXXXXX	XXXXXXXXXXXXXXXXXXXXXXXXXX	XXXX分	XXXXX	XXXXX	XXXXX	XXXXXX	XXXXXX	XXXX

受験票全選択

該当の試験をチェックします

以下から希望する手続きのボタンを選択してください

受験票を確認・印刷する場合はこちら  
希望する受験者のチェックボックスにチェックを入れてください。  
!「全選択」をチェックした場合は、現在の画面に表示されている受験者のみ100名以上の受験者を選択する場合は、ページごとの手続きを行ってください。

検索結果をCSVファイルで出力したい場合はこちら  
チェックボックスへのチェックは不要です。全ての検索結果(全ページ分)が対象となります。

ここをクリックします

受験票数が100名を超える場合ここからページを指定し、各画面にて受験票出力作業を行ってください

全受験票の印刷を希望する場合は受験票全選択をチェックします

戻る

個人情報保護にあたって | プライバシーポリシー

TIPS

役に立つ情報

メインメニューの【各種手続きについて】の個人情報変更依頼フォームから、旧氏を登録することによって、受験票の「受験者氏名」欄に旧氏を併記することが可能です。変更方法の詳細については、「9. 登録内容の変更」をご確認ください。

4-2-5. 受験票の内容を確認し、印刷します。

※受験票は受験日の当日までいつでも印刷可能です

**001006 <受験票>**  
**損保一般試験 (基礎+自動車)**

募集人ID	ExS0sD0006	JL3999999
フリガナ	ソシボタロウ	
受験者氏名	損保太郎	
試験日	2022年02月18日	試験時間 80分
集合時間	09時00分 ※集合時刻に遅れた場合は受験できません。	
保険会社	A.B.C損保	
申込者名	損保太郎	

**1. 受験当日の携行品**

**(1) 受験票**  
印刷した受験票を必ず持参してください。また、記載内容に誤りがないことをあらかじめ確認してください。

**(2) 本人確認書類**  
以下の条件を満たす本人確認書類を提示できない場合は、受験できません。  
有効な本人確認書類を提示できない場合には、事前に損害保険会社に連絡してください。

**【前提条件】**

- ① 原本であること(電子媒体は不可)
- ② 受験票と氏名の表記が同一であること
- ③ 姓名(フルネーム)が記載されていること
- ④ 有効期限内であること
- ⑤ A群およびB群の本人確認書類は、本人であることが識別可能な顔写真が貼付または印刷されていること
- ⑥ 【有効な組み合わせ】の本人確認書類であること

**【有効な組み合わせ】**

■ 1点のみで受験可能 (A群より1点)

**【A群】** 顔写真付き

- ・運転免許証 (公安委員会発行のものに限る)
- ・運転経歴証明書 (平成24年4月1日以降交付のものに限る)
- ・パスポート
- ・在留カード、特別永住者証明書
- ・住民基本台帳カード (平成27年12月で発行終了)
- ・個人番号カード(マイナンバーカード)

■ 2点の組み合わせで受験可能 (B群より1点+C群より1点)

**【B群】** 顔写真付き

- ・社員証(\*1)の条件を満たしたものに限り
- ・学生証(\*2)の条件を満たしたものに限り

**【C群】**

- ・健康保険証(カード型を含む)
- ・クレジットカード(\*3)の条件を満たしたものに限り

**(\*) 社員証**

- ・企業名または団体名が記載されていること
- ・顔写真がプラスチックカードに印刷されていること。または、顔写真が貼付もしくはプラスチックカード以外の台紙に直接印刷されている場合、顔写真に割印、エンボス、ラミネート加工(社員証全体ではなく、顔写真部分のみでも可)のいずれかの処理がされていること。

**(\*) 学生証**

- ・中学校、高等学校、高等専門学校、大学、公的機関が設置する職業訓練学校、都道府県知事が認可する専門学校が発行したもの
- ・顔写真が貼付または印刷されていること

**(\*) クレジットカード**

- ・自筆の署名があること

**2. 注意事項**

(1) 試験室内には私物(携帯電話、腕時計等)の持ち込みはできません。私物は全てロッカーに預けていただきますので、貴重品や大きな手荷物等のご持参はお控えください。

(2) 損保代理店試験サイト掲載の「受験要項」に、受験日当日の試験会場での注意事項を記載していますので、ご来場前に必ずお読みください。

(3) 初めて受験する場合には、パソコンの操作、試験問題の出題形式および当日の受付の流れについて、損保代理店試験サイト掲載の「CBT体験版」を事前にご確認ください。

(4) **試験結果の確認には募集人IDが必要です。結果を確認するまで受験票は大切に保管してください。**  
試験結果は試験日から3営業日後の翌日より募集人・資格情報システムを通じて確認できます。試験結果の確認手順については、損保代理店試験サイト掲載の「試験申込・試験結果確認ナビ」をご覧ください。

【キーコード】オンライン会場印刷) で受験する方は以下のキーコードが必要になります。キーコードは試験日の **18時00分** までに確認できます。

性別	*****	年齢	*****
出身地	*****	受験履歴	*****

**試験会場へのアクセス情報**

会場名: 損保ノボラシティAA(2F)

会場正式名称: プロメトリック株式会社

住所: 東京都千代田区千代田4-6-6 損保ノボラシティ アカデミア棟

備考: 2F「損保ノボラシティAA」の2階です。エレベーター「損保ノボラ」駅5階上徒歩1分  
または地下高口徒歩

備考: 駐車場なし

※会場周辺の道路となる場合は、予告なく変更される場合があります。ご了承ください。  
※会場周辺は、公共交通機関をご利用ください。最新社説情報に当たっていただきます。

**試験会場地図**

受験に関する問い合わせ先: コンタクトセンター 03-6294-3840  
(受付時間 9:00~18:00 土日曜日・祭日・年末年始休業を除く)  
試験運営団体: 一般社団法人日本損害保険協会

**1. 受験当日の携行品**

**(1) 受験票**  
印刷した受験票を必ず持参してください。また、記載内容に誤りがないことをあらかじめ確認してください。

**(2) 本人確認書類**  
以下の条件を満たす本人確認書類を提示できない場合は、受験できません。  
有効な本人確認書類を提示できない場合には、事前に損害保険会社に連絡してください。

**【前提条件】**

- ・原本であること(電子媒体は不可)
- ・受験票と氏名の表記が同一であること
- ・姓名(フルネーム)が記載されていること
- ・有効期限内であること
- ・A群およびB群の本人確認書類は、本人であることが識別可能な顔写真が貼付または印刷されていること
- ・【有効な組み合わせ】の本人確認書類であること

**【有効な組み合わせ】**

■ 1点のみで受験可能 (A群より1点)

**【A群】** 顔写真付き

- ・運転免許証 (公安委員会発行のものに限る)
- ・運転経歴証明書 (平成24年4月1日以降交付のものに限る)
- ・パスポート
- ・在留カード、特別永住者証明書
- ・住民基本台帳カード (平成27年12月で発行終了)
- ・個人番号カード(マイナンバーカード)

■ 2点の組み合わせで受験可能 (B群より1点+C群より1点)

**【B群】** 顔写真付き

- ・社員証(\*1)の条件を満たしたものに限り
- ・学生証(\*2)の条件を満たしたものに限り

**【C群】**

- ・健康保険証(カード型を含む)
- ・クレジットカード(\*3)の条件を満たしたものに限り

**(\*) 社員証**

- ・企業名または団体名が記載されていること
- ・顔写真がプラスチックカードに印刷されていること。または、顔写真が貼付もしくはプラスチックカード以外の台紙に直接印刷されている場合、顔写真に割印、エンボス、ラミネート加工(社員証全体ではなく、顔写真部分のみでも可)のいずれかの処理がされていること。

**(\*) 学生証**

- ・中学校、高等学校、高等専門学校、大学、公的機関が設置する職業訓練学校、都道府県知事が認可する専門学校が発行したもの
- ・顔写真が貼付または印刷されていること

**(\*) クレジットカード**

- ・自筆の署名があること

**2. 注意事項**

(1) 試験室内には私物(携帯電話、腕時計等)の持ち込みはできません。私物は全てロッカーに預けていただきますので、貴重品や大きな手荷物等のご持参はお控えください。

(2) 損保代理店試験サイト掲載の「受験要項」に、受験日当日の試験会場での注意事項を記載していますので、ご来場前に必ずお読みください。

(3) 初めて受験する場合には、パソコンの操作、試験問題の出題形式および当日の受付の流れについて、損保代理店試験サイト掲載の「CBT体験版」を事前にご確認ください。

(4) **試験結果の確認には募集人IDが必要です。結果を確認するまで受験票は大切に保管してください。**  
試験結果は試験日から3営業日後の翌日より募集人・資格情報システムを通じて確認できます。試験結果の確認手順については、損保代理店試験サイト掲載の「試験申込・試験結果確認ナビ」をご覧ください。

### 4-3. 申込単位で受験票の確認・印刷

4-3-1.メインメニュー【申込状況確認】をクリックします。

GR100002  
説明会団体2様

日本損害保険協会 代理店試験

試験に関するお知らせ | 都市一覧 | 空席照会 | 試験番号一覧 | よくある質問(FAQ) | 受験申込ガイド | お問い合わせ

**重要なお知らせ**  
支払期限までに入金を確認できない場合は受験ができませんのでご注意ください。

ご希望のメニューを選択してください

**申込状況確認** (ここをクリックします)  
・ 受験票の確認・印刷

受験申込 (テンプレート)  
・ テンプレート使用による受験申込

会場割当確定結果 (テンプレート)  
・ テンプレート使用による申込の会場割当結果の確認  
・ 確定した申込みの支払い手続き

申込変更・キャンセル  
・ 申込の変更とキャンセル  
・ 管理項目の変更  
・ キャンセル履歴確認  
・ 返金先口座の変更

支払状況確認  
・ 支払情報の確認  
・ 支払明細の確認  
・ Web 領収証の確認

試験結果確認  
・ 合否・出欠の確認  
・ PDF 合格証・資格証の印刷  
・ カード型試験証の申請  
試験日から3営業日経過後の翌日より確認可能！詳しくはこちら！

カード型試験証の申請履歴・支払方法の選択  
カード型試験証に関する  
・ 申請内容の確認  
・ 支払方法の選択・確認  
・ Web 領収証の確認  
カード申請の支払方法の選択は、こちらから行なってください。

登録情報変更  
・ 登録情報の確認・変更  
登録ID検索および法人名検索から変更はできません。「登録団体名・法人名情報変更(候補書)」を使用して変更依頼を行なってください。

個人情報保護にあたって | プライバシーポリシー

4-3-2.【申込単位での確認】をクリックします。

GR0123456  
総合損害保険事務所

日本損害保険協会 代理店試験

ウインドウを閉じる

**申込状況確認**

以下のメニューから選択してください

受験者単位での確認 ■ 受験票の確認・印刷(受験者単位) \*変更内容が随時反映されます  
申込状況の確認、CSVファイルの出力もこちらから

**申込単位での確認** ■ 受験票の確認・印刷(申込単位)  
申込状況の確認、受験票の再作成、CSVファイルの出力もこちらから

ここをクリックします

メインメニューへ戻る

個人情報保護にあたって | プライバシーポリシー

4-3-3.「申込ID」および「条件を指定して探す」に条件を入力して【検索する】をクリックします。

対象となる申込みを検索してください

申込IDから探す  \*半角数字X桁  ※他の条件の指定はできません

条件を指定して探す 試験種類 \*

\*選択必須項目 保険会社

ここをクリックします

4-3-4.受験票を確認したい申込の【PDF】をクリックします。

日本損害保険協会 代理店試験

試験に関するお知らせ | 都市一覧 | 受験料 | 試験番号一覧 | よくある質問 (FAQ) | 受験申込ガイド | お問い合わせ

メニュー > 申込状況確認 > 申込単位での確認

申込単位での確認

対象となる申込みを検索してください

申込IDから探す  \*半角数字10桁  ※他の条件の指定はできません

条件を指定して探す 試験種類 \*

\*選択必須項目 保険会社

受験票の確認・印刷は、当社での入金確認後に可能となります。なお、お客様による支払い完了から当社での入金確認まで最大2営業日かかる場合があります。※会場・日時等の変更をした場合の受験票への反映タイミングについてはこちらをご確認ください。

申込内容詳細の機能について

「詳細*1」の「確認」ボタン	申込内容の確認、受験者単位の受験票の確認・印刷、CSVファイルの出力 ※変更内容が即時反映されます。
「受験票*2」の「PDF」ボタン	申込単位の受験票の確認・印刷

【注意】申込内容を変更後に申込単位の受験票の確認・印刷をする場合  
変更内容を受験票に反映させるには、以下の手順で行ってください。  
「受験票再作成\*3」の「再作成登録」ボタンをクリック → 「受験票再作成予定日」欄に予定日が表示 → 表示された予定日以降に「受験票\*2」の「PDF」ボタンをクリック

申込内容詳細 1~12件目 / 12件

詳細*1	受験票*2	申込ID	申込日時	保険会社	試験種類	支払方法	進捗状況	申込状況
確認	PDF	0000001260	2013年2月5日 19時38分	ABC損保	損保一般試験	銀行振込	入金済	申込手続完了
確認	PDF	0000001259	2013年2月5日 19時24分	ABC損保	損保一般試験	ゆうちょ銀行(ATM)	入金済	申込手続完了

ここをクリックします

TIPS  
役に立つ情報

メインメニューの【各種手続きについて】の個人情報変更依頼フォームから、旧氏を登録することによって、受験票の「受験者氏名」欄に旧氏を併記することが可能です。変更方法の詳細については、「9. 登録内容の変更」をご確認ください。

4-3-5. 受験票の内容を確認し、印刷します。

※受験票はPDF形式のため、受験日の当日まで何度でも印刷可能です。

**001005 <受験票>**  
**損保一般試験 (基礎+自動車)**

募集人ID	Ex5Dx0005	JD3929999
フリガナ	ソノボタロウ	
受験者氏名	橋本太郎	
試験日	2022年02月18日	試験時間 80分
集合時間	08時00分 ※集合時刻に遅れた場合は受験できません。	
保険会社	A B C 損保	
申込者名	橋本太郎	

【キーワード】オンライン会場(LPID)で受験する方は以下のキーワードが必要になります。キーワードは試験日の**1週間前**までに確認できます。

会場	*****	大会	*****
会場ID	*****	参加ID	*****

**試験会場へのアクセス情報**

会場名 東京ノボソラシティA(2F)

会場正式名称 プロメトリック株式会社

住所 東京都千代田区神田橋本4-6-6 東京ノボソラシティ アカデミア館

備考 1. 地下鉄有楽町線 神田駅より徒歩約10分  
2. 徒歩地下鉄口直結  
備考 駐車場なし

※会場周辺の治安となる建物などは、予告なく変更される場合がございます。ご了承ください。  
※本場の場合は、公共交通機関をご利用ください。最新情報は弊社に問い合わせください。

**試験会場地図**

受験に関する問い合わせ先：コンタクトセンター 03-6294-3849  
(受付時間 9:00~13:00 土日曜日・休日・年末年始休業を除く)  
試験運営団体：一般社団法人日本損害保険協会

**1. 受験当日の携行品**

**(1) 受験票**  
印刷した受験票を必ず持参してください。また、記載内容に誤りがないことをあらかじめ確認してください。

**(2) 本人確認書類**  
**以下の条件を満たす本人確認書類を提示できない場合は、受験できません。**  
有効な本人確認書類を用意できない場合には、事前に損害保険会社に連絡してください。

**【前提条件】**

- ・原本であること(電子媒体は不可)
- ・受験票と氏名の表記が同一であること
- ・姓名(フルネーム)が記載されていること
- ・有効期限内であること
- ・A群およびB群の本人確認書類は、本人であることが識別可能な顔写真が貼付または印刷されていること
- ・【有効な組み合わせ】の本人確認書類であること

**【有効な組み合わせ】**

■1点のみで受験可能 (A群より1点)

**【A群】\*顔写真付き**

- ・運転免許証 (公安委員会発行のものに限る)
- ・運転経歴証明書 (平成24年4月1日以降交付のものに限る)
- ・パスポート
- ・在留カード、特別永住者証明書
- ・住民基本台帳カード (平成27年12月で発行終了)
- ・個人番号カード(マイナンバーカード)

■2点の組み合わせで受験可能 (B群より1点+C群より1点)

**【B群】\*顔写真付き**

- ・社員証(\*1の条件を満たしたものに限ります)
- ・学生証(\*2の条件を満たしたものに限ります)

**【C群】**

- ・健康保険証(カード型を含む)
- ・クレジットカード(\*3の条件を満たしたものに限ります)

**(\*)1 社員証**

- ・企業名または団体名が記載されていること
- ・顔写真がプラスチックカードに印刷されていること。または、顔写真が貼付もしくはプラスチックカード以外の台紙に直接印刷されている場合、顔写真に割印、エンボス、ラミネート加工(社員証全体ではなく、顔写真部分のみでも可)のいずれかの処理がされていること。

**(\*)2 学生証**

- ・中学校、高等学校、高等専門学校、大学、公的機関が設置する職業訓練学校、都道府県知事が認可する専門学校が発行したもの
- ・顔写真が貼付または印刷されていること

**(\*)3 クレジットカード**

- ・自筆の署名があること

**2. 注意事項**

(1) 試験室内には私物(携帯電話、腕時計等)の持ち込みはできません。私物は全てロッカーに預けていただきますので、貴重品や大きな手荷物等の持参はお控えください。

(2) 損保代理店試験サイト掲載の「受験要項」に、受験日当日の試験会場での注意事項を記載していますので、ご来場前に必ずお読みください。

(3) 初めて受験する場合には、パソコンの操作、試験問題の出題形式および当日の受付の流れについて、損保代理店試験サイト掲載の「CBT体験版」を事前にご確認ください。

(4) **試験結果の確認には募集人IDが必要です。結果を確認するまで受験票は大切に保管してください。**  
試験結果は試験日から3営業日後の翌日より募集人・資格情報システムを通じて確認できます。試験結果の確認手順については、損保代理店試験サイト掲載の「試験申込・試験結果確認ナビ」をご覧ください。

#### 4-4. 請求明細の確認

- ※受験手数料請求額は月末の試験実施分で決定し、翌月に払込票が送付されます。
- ※一括支払いを指定した場合は、指定した一括支払団体にまとめて請求書が送付されます。

(3-4-1 受験申込)複数団体を一つのファイルに盛り込んだ場合：請求明細を確認したい団体 ID でログインします。

(3-4-1 受験申込)一括支払を指定した場合：一括支払を指定した団体 ID でログインします。

##### 4-4-1.メインメニュー【支払状況確認】をクリックします。

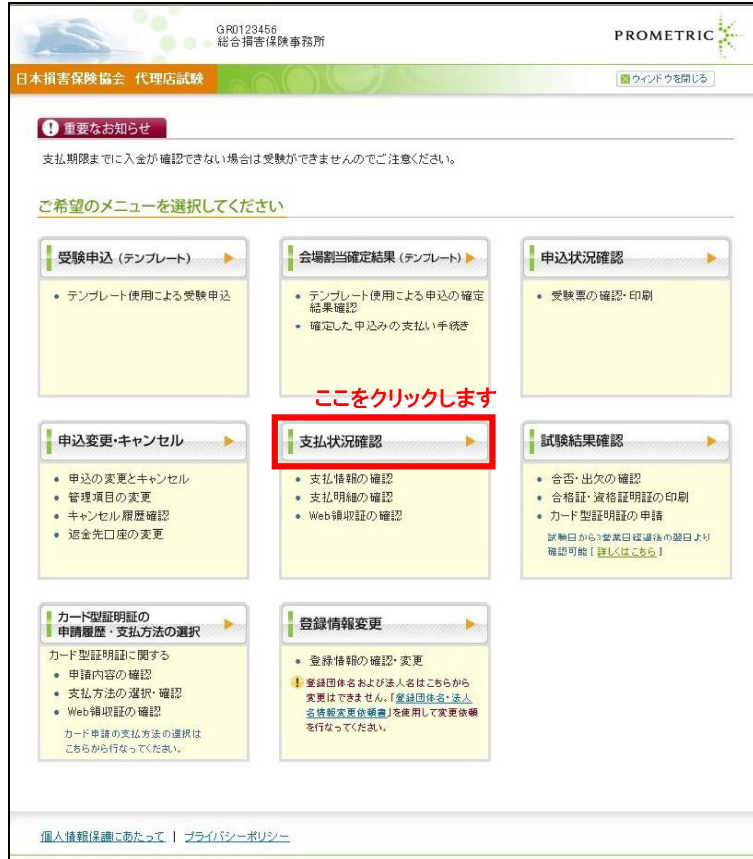

##### 4-4-2.請求内容明細を確認したい請求月の詳細から【CSV】ボタンをクリックします。

大口申込の場合、試験種類には請求月が記載されます。明細を確認したい請求月の申込を確認してください。

4-4-3.CSVファイルをダウンロードし、請求明細を確認します。

	A	B	C	D	E	F	G	H	I	J	K	L	M	N	O
1	申込ID	申込日時	団体ID	団体名	募集人ID	受験者姓	受験者名	生年月日	試験日	試験コード	試験名	受験手数料	地域名	都市名	
2	559	2.01105E+11	GR000002	総合損害保 BxCx001	損保	太郎	太郎	20000514	20110525	1009	損保一統試験	3600	大阪府	大阪府	(大阪市)
3	559	2.01105E+11	GR000002	総合損害保 BxCx002	損保	二郎	二郎	19890201	20110525	1014	損保一統試験	3800	大阪府	大阪府	(大阪市)
4	559	2.01105E+11	GR000002	総合損害保 BxCx003	損保	三郎	三郎	20000514	20110525	1009	損保一統試験	3600	大阪府	大阪府	(大阪市)
5	559	2.01105E+11	GR000002	総合損害保 BxCx004	損保	四郎	四郎	19890201	20110525	1014	損保一統試験	3800	大阪府	大阪府	(大阪市)
6	559	2.01105E+11	GR000002	総合損害保 BxCx005	損保	五郎	五郎	20000514	20110525	1009	損保一統試験	3600	大阪府	大阪府	(大阪市)
7	559	2.01105E+11	GR000002	総合損害保 BxCx006	損保	花子	花子	19890201	20110525	1014	損保一統試験	3800	大阪府	大阪府	(大阪市)
8	559	2.01105E+11	GR000002	総合損害保 BxCx007	損保	太郎	太郎	20000514	20110525	1009	損保一統試験	3600	大阪府	大阪府	(大阪市)
9	559	2.01105E+11	GR000002	総合損害保 BxCx008	損保	二郎	二郎	19890201	20110525	1014	損保一統試験	3800	大阪府	大阪府	(大阪市)
10	559	2.01105E+11	GR000002	総合損害保 BxCx009	損保	太郎	太郎	19890201	20110525	1014	損保一統試験	3800	大阪府	大阪府	(大阪市)
11	559	2.01105E+11	GR000002	総合損害保 BxCx010	損保	二郎	二郎	19890201	20110525	1014	損保一統試験	3800	大阪府	大阪府	(大阪市)
12	559	2.01105E+11	GR000002	総合損害保 BxCx011	損保	太郎	太郎	19890201	20110525	1014	損保一統試験	3800	大阪府	大阪府	(大阪市)
13	559	2.01105E+11	GR000002	総合損害保 BxCx012	損保	二郎	二郎	19890201	20110525	1014	損保一統試験	3800	大阪府	大阪府	(大阪市)
14	559	2.01105E+11	GR000002	総合損害保 BxCx013	損保	太郎	太郎	19890201	20110525	1014	損保一統試験	3800	大阪府	大阪府	(大阪市)
15	559	2.01105E+11	GR000002	総合損害保 BxCx014	損保	二郎	二郎	19890201	20110525	1014	損保一統試験	3800	大阪府	大阪府	(大阪市)
16	559	2.01105E+11	GR000002	総合損害保 BxCx015	損保	太郎	太郎	19890201	20110525	1014	損保一統試験	3800	大阪府	大阪府	(大阪市)
17	559	2.01105E+11	GR000002	総合損害保 BxCx016	損保	二郎	二郎	19890201	20110525	1014	損保一統試験	3800	大阪府	大阪府	(大阪市)
18	559	2.01105E+11	GR000002	総合損害保 BxCx017	損保	太郎	太郎	19890201	20110525	1014	損保一統試験	3800	大阪府	大阪府	(大阪市)
19	559	2.01105E+11	GR000002	総合損害保 BxCx018	損保	二郎	二郎	19890201	20110525	1014	損保一統試験	3800	大阪府	大阪府	(大阪市)
20	559	2.01105E+11	GR000002	総合損害保 BxCx019	損保	太郎	太郎	19890201	20110525	1014	損保一統試験	3800	大阪府	大阪府	(大阪市)
21	559	2.01105E+11	GR000002	総合損害保 BxCx020	損保	二郎	二郎	19890201	20110525	1014	損保一統試験	3800	大阪府	大阪府	(大阪市)
22	559	2.01105E+11	GR000002	総合損害保 BxCx021	損保	太郎	太郎	19890201	20110525	1014	損保一統試験	3800	大阪府	大阪府	(大阪市)
23	559	2.01105E+11	GR000002	総合損害保 BxCx022	損保	二郎	二郎	19890201	20110525	1014	損保一統試験	3800	大阪府	大阪府	(大阪市)
24	559	2.01105E+11	GR000002	総合損害保険事務所	損保	二郎	二郎	19890201	20110525	1014	損保一統試験	3800	大阪府	大阪府	(大阪市)
25															

# 5. 申込の変更

## 5-1. 募集人・資格情報システムへの接続

5-1-1. インターネットブラウザを起動し、募集人・資格情報システム (<https://agt.sonpo-shikaku.jp>) に接続し、【団体向けメニュー】をクリックします。下記画面が表示されたら、【受験票の印刷 試験結果の確認 申込状況等】をクリックします。

**募集人・資格情報システム**

団体管理者用画面

お知らせ

ここをクリックします  
※右下の該当リンクをクリックすることも可能です。

メニュー案内

- 初めて団体申込みをされる方
  - 団体IDの取得  
取得後、団体登録確認メールを送りますので、その指示に従って本登録を行ってください。
- 団体IDを取得済みの方
  - 受験申込み  
「画面入力(5件まで)」と「テンプレート入力(100件まで)」のいずれかを選択して次に進んでください。
  - 会場の確認、空席情報など
- 受験申込み済みの方
  - 申込み内容の変更  
試験結果の確認
  - 試験結果の確認
  - 合格証・資格証の印刷・注文
- その他
  - 資格情報の照会  
各募集人の現在の資格情報を確認できます。
  - 募集人IDの取得

Copyright © The General Insurance Association of Japan. All rights reserved. 個人情報保護方針

5-1-2. 受験申込用団体ID、パスワードを入力し、【ログイン】をクリックします。

**募集人・資格情報システム**

試験関連 » その他(申込状況等)

受験申込用団体ID/パスワードを入力後、「ログインボタン」を押して下さい。

受験申込用団体ID:  **必要情報を入力します**

パスワード:  **ログイン** **ここをクリックします**

団体IDまたはパスワードを紛失した場合 受験申込用団体IDを取得する

トップ画面へ

Copyright © The General Insurance Association of Japan. All rights reserved. 個人情報保護方針

受験者単位での会場、日時の変更： 5-2-1 へ

管理項目の変更： 5-3-1 へ

## 5-2. 受験者単位での会場、日時の変更

変更締切は試験日の7営業日前(試験日が土曜日の場合は8営業日前)の20時までとなります。

※試験日を早める場合は、変更先の試験日の12営業日前(変更先の試験日が土曜日の場合は13営業日前)の20時までとなります。  
(営業日： 土日・祝日・年末年始休業を除いた日)

### 5-2-1.メインメニュー【申込変更・キャンセル】をクリックします。

### 5-2-2.【受験者単位の変更】をクリックします。

5-2-3.「募集人ID」、「申込ID」および「条件を指定して探す」から条件を入力し、【検索する】をクリックしてください。

対象となる受験者を検索してください

募集人IDから探す  \*半角数字X桁

申込IDから探す  \*半角数字X桁

条件を指定して探す 試験日\* 1999年10月10日 ~ 1999年10月10日  
対象期間は最大31日間

\*選択必須項目

試験種類\*

保険会社

地域(都道府県)

ここをクリックします

5-2-4.変更したい受験者の会場・日時の【変更する】をクリックします。

※変更締切日を過ぎた場合は、選択ボタンが表示されません。(変更可能期間、5-2を参照。)

GR0000151  
損害保険事務所様

PROMETRIC

日本損害保険協会 代理店試験

試験に関するお知らせ | 都市一覧 | 空席照会 | 試験番号一覧 | よくある質問(FAQ) | 受験申込ガイド | お問い合わせ

メインメニュー > 申込変更・キャンセル > 受験者単位の変更

受験者単位の変更

対象となる受験者を検索してください

募集人IDから探す  \*半角数字10桁

申込IDから探す  \*半角数字10桁

条件を指定して探す 試験日\* 2014年5月1日 ~ 2014年5月31日  
対象期間は最大31日間

\*選択必須項目

試験種類\* 損保一般試験

保険会社

地域(都道府県)

変更期限:試験日の12営業日\*前(試験日が土曜日の場合は13営業日\*前)まで \*営業日:土日・祝日・年末年始休業を除いた日

変更を希望する場合は、各項目の「変更する」をクリックしてください。

申込内容詳細 1~5件目/5件

申込ID	管理項目	会場・日時	募集人ID	受験者氏名	試験日	集合時刻	試験番号	試験	所要時間
0000001906	<input type="button" value="変更する"/>	<input type="button" value="変更する"/>	BxCSx00005	顧客屋五郎	2014年5月13日	09時00分	001002	損保一般試験(自動車)	40分
0000001906	<input type="button" value="変更する"/>	<input type="button" value="変更する"/>	BxCSx00008	顧客屋八子	2014年5月15日	13時30分	001004	損保一般試験(傷害疾病)	40分
0000001906	<input type="button" value="変更する"/>	<input type="button" value="変更する"/>	BxCSx00006	顧客屋六郎	2014年5月21日	11時15分	001002	損保一般試験(自動車)	40分
0000001906	<input type="button" value="変更する"/>	<input type="button" value="変更する"/>	BxCSx00003	顧客屋三郎	2014年5月30日	14時15分	001015	損保一般試験(基礎+自動車+火災+傷害疾病)	160分
0000001906	<input type="button" value="変更する"/>	<input type="button" value="変更する"/>	BxCSx00007	顧客屋七子	2014年5月30日	15時45分	001003	損保一般試験(火災)	40分

個人情報保護にあたって | プライバシーポリシー

ここをクリックします

5-2-5.変更を希望する試験日を選択してください。

GR0123456  
総合損害保険事務所

PROMETRIC

日本損害保険協会 代理店試験 [x] ウィンドウを開じる

会場・日時変更

申込内容

募集人ID	XXXXXXXXXX
受験者氏名	XXXXXXXXXX
保険会社	ABC 損保
試験種類	損保一般試験
試験	損保一般試験(基礎+自動車)
試験開催月	9月、11月
所要時間	999分

希望する試験日を選択してください

9999/99/99~9999/99/99の試験日が選択可能です  
 ※試験が非開催の月のカレンダーの日付は選択できません。  
 ※試験会場の休業日: 日曜・祝日および年末年始

<< 前月	9月						翌月 >>
日	月	火	水	木	金	土	
1	2	3	4	5	6	7	
8	9	10	11	12	13	14	
15	16	17	18	19	20	21	
22	23	24	25	26	27	28	
29	30	31					

希望する試験日をクリックします

5-2-6.希望する地域(都道府県)、都市を選択し【空席照会】をクリックします。

GR0123456  
総合損害保険事務所

PROMETRIC

日本損害保険協会 代理店試験 [x] ウィンドウを開じる

会場・日時変更

申込内容

募集人ID	XXXXXXXXXX
受験者氏名	XXXXXXXXXX
保険会社	ABC 損保
試験種類	損保一般試験
試験	損保一般試験(基礎+自動車)
試験開催月	9月、11月
所要時間	999分

希望する試験日を選択してください

9999/99/99~9999/99/99の試験日が選択可能です  
 ※試験が非開催の月のカレンダーの日付は選択できません。  
 ※試験会場の休業日: 日曜・祝日および年末年始

<< 前月	9月						翌月 >>
日	月	火	水	木	金	土	
1	2	3	4	5	6	7	
8	9	10	11	12	13	14	
15	16	17	18	19	20	21	
22	23	24	25	26	27	28	
29	30	31					

希望する試験日をクリックします

希望する地域および都市を選択し「空席照会」ボタンをクリックしてください

試験日	XXXX年XX月XX日	
地域(都道府県)	北海道	希望する試験地域、都市を選択します
都市	札幌市	

戻る

空席照会

ここをクリックします

### 5-2-7.変更を希望する試験会場および集合時刻の【選択】をクリックし席の予約を行います。

※○は5席以上の空席あり、△は5席未満の空席あり、×は選択不可、—は非開催  
【試験日、地域、都市の再選択】をクリックすると【5-2-5】に戻り再選択が可能です。

希望する試験会場を確認し、集合時刻欄の「選択」ボタンをクリックしてください

空席あり   
  △ 若干の空席あり   
  × 選択不可   
  — 非開催(選択不可)

※試験会場名をクリックすると会場情報の詳細が表示されます。

**希望の時間をクリックします**

試験会場 / 集合時刻	09:00	09:45	10:30	11:15	12:00	12:45	13:30	14:15	15:00	15:45	16:30	17:15	18:00	18:45
府中	<input type="radio"/>	<input type="radio"/>	<input type="radio"/>	<input type="radio"/>	<input type="radio"/>	<input type="radio"/>	<input type="radio"/>	<input type="radio"/>	<input type="radio"/>	<input type="radio"/>	<input type="radio"/>	<input type="radio"/>	<input type="radio"/>	<input type="radio"/>
	選択	選択	選択	選択	選択	選択	選択	選択	選択	選択	選択	選択	選択	選択

試験日・地域・都市の再選択    別の試験日・地域・都市の空席照会を希望する場合はクリックしてください。

[個人情報保護にあたって | プライバシーポリシー](#)

### 5-2-8.変更内容を確認し、【この内容で変更する】をクリックします。

※変更した試験日によって、管理項目を再設定する必要があります。再設定が必要な場合、適切な管理項目を再度選択および入力してください。(管理項目の再設定が不要な場合は表示されません)

GR0123456  
総合損害保険事務所    PROMETRIC

日本損害保険協会 代理店試験     ウィンドウを開じる

会場・日時変更確認

申込内容

試験種類	損保一般試験
試験	損保一般試験(基礎+自動車+火災+傷害疾病)
所要時間	XXX分
最上段のTH class=wid100 (100px)	最上段のTD class=wid400 (400px)

変更内容

試験日	XXXX年XX月XX日
集合時刻	XX時XX分
地域	XXXXX
都市	XXXXX
試験会場	XXXXX
最上段のTH class=wid100 (100px)	最上段のTD class=wid400 (400px)

管理項目

管理項目1	XXXXXXXXXXXX
-	XXXXXXXXXXXX
-	XXXXXXXXXXXX
-	XXXXXXXXXXXX
XXXXXXXXXX	XXXXXXXXXXXX
最上段のTH class=wid100 (100px)	最上段のTD class=wid400 (400px)

修正する    **この内容で変更する**    **ここをクリックします**

[個人情報保護にあたって | プライバシーポリシー](#)

**5-2-9. 申込の変更を完了しました。** ※変更内容が反映された受験票を再印刷する必要があります。【受験票の確認・印刷へ】をクリックし必ず再印刷をしてください。

※後から確認する場合は、メインメニューの【申込状況確認】よりご確認ください。(4-1-1 へ)  
※申込の変更完了メールが登録のEメールへ送信されます(メールサンプル 10-3-1 へ)

**5-2-10. 「受験票発行のタイミングについてはこちらをご確認ください。」**をクリックすると以下のページが表示されます。

**申込内容を変更した場合の受験票の再発行について**

試験会場、試験日、集合時刻等を変更した場合、受験票への反映は以下のタイミングとなります。

	受験票への反映タイミング	受験票の再発行をするには
受験者単位の 確認・印刷	即時	「メインメニュー」→「申込状況確認」→「受験者単位での確認」から変更された受験者を検索し、確認・印刷を行ってください。
申込単位の 確認・印刷	「受験票再作成登録」を行なった日*1の翌営業日*2 (18時以降の登録は翌日扱い)	<ol style="list-style-type: none"> <li>「メインメニュー」→「申込状況確認」→「申込単位での確認」から変更された受験者を含む申込みを検索し、「受験票再作成」ボタンをクリック(受験票の再作成登録)。</li> <li>表示された受験票再作成予定日以降に「受験票」欄の「PDF」ボタンをクリックし、確認・印刷を行ってください。</li> </ol> <p>※「受験票の再作成登録」を実行しない場合、申込単位でまとめて印刷する受験票には、受験者単位の変更内容は反映されませんのでご注意ください。</p>

\*1 申込変更日ではありません。  
\*2 営業日：土日・祝日・年末年始休業を除いた日

### 5-3. 管理項目の変更

変更締切は試験日の7営業日前(試験日が土曜日の場合は8営業日前)の20時までとなります。(営業日： 土日・祝日・年末年始休業を除いた日)

5-3-1.メインメニュー【申込変更・キャンセル】をクリックします。

5-3-2.【受験者単位の変更】をクリックします。

5-3-3. 募集人ID, 申込IDおよび条件指定から条件を指定し、【検索する】をクリックしてください。

対象となる受験者を検索してください

募集人IDから探す  \*半角数字X桁

申込IDから探す  \*半角数字X桁

条件を指定して探す 試験日\* 1999年10月10日 ~ 1999年10月10日  
対象期間は最大31日間

\*選択必須項目

試験種類\*

保険会社

地域(都道府県)

ここをクリックします

5-3-4. 変更したい受験者の管理項目欄の【変更する】をクリックします。

GRO000151 損害保険事務所様 PROMETRIC

日本損害保険協会 代理店試験

試験に関するお知らせ | 都市一覧 | 空席照会 | 試験番号一覧 | よくある質問(FAQ) | 受験申込ガイド | お問い合わせ

メニュー > 申込変更・キャンセル > 受験者単位の変更

受験者単位の変更

対象となる受験者を検索してください

募集人IDから探す  \*半角数字10桁

申込IDから探す  \*半角数字10桁

条件を指定して探す 試験日\* 2014年5月1日 ~ 2014年5月31日  
対象期間は最大31日間

\*選択必須項目

試験種類\* 損保一般試験

保険会社

地域(都道府県)

変更期限: 試験日の12営業日\*前(試験日が土曜日の場合は13営業日\*前)まで \*営業日: 土日・祝日・年末年始休業を除いた日

変更を希望する場合は、各項目の「変更する」をクリックしてください。

申込内容詳細 1~5件目/5件 **ここをクリックします**

申込ID	管理項目	会場・日時	募集人ID	受験者氏名	試験日	集合時刻	試験番号	試験	所要時間
0000001906	<input type="button" value="変更する"/>	<input type="button" value="変更する"/>	BxCSx00005	顧客屋五郎	2014年5月13日	09時00分	001002	損保一般試験(自動車)	40分
0000001906	<input type="button" value="変更する"/>	<input type="button" value="変更する"/>	BxCSx00008	顧客屋八子	2014年5月15日	13時30分	001004	損保一般試験(傷害疾病)	40分
0000001906	<input type="button" value="変更する"/>	<input type="button" value="変更する"/>	BxCSx00006	顧客屋六郎	2014年5月21日	11時15分	001002	損保一般試験(自動車)	40分
0000001906	<input type="button" value="変更する"/>	<input type="button" value="変更する"/>	BxCSx00003	顧客屋三郎	2014年5月30日	14時15分	001015	損保一般試験(基礎+自動車+火災+傷害疾病)	160分
0000001906	<input type="button" value="変更する"/>	<input type="button" value="変更する"/>	BxCSx00007	顧客屋七子	2014年5月30日	15時45分	001003	損保一般試験(火災)	40分

個人情報保護にあたって | プライバシーポリシー

5-3-5.変更内容の選択、入力を行い、【次へ】をクリックします。

管理項目は各損害保険会社によって項目名や内容の設定が行われています。  
管理項目の詳細についての問い合わせは損害保険会社に行ってください。

GR0123456  
総合損害保険事務所

PROMETRIC

日本損害保険協会 代理店試験 ウィンドウを閉じる

**管理項目変更**

試験種類 損保一般試験  
試験 損保一般試験(基礎+自動車+火災+傷害疾病)  
試験日 2011年5月12日

**管理項目の入力**

管理項目は、各損害保険会社によって項目名などの設定がされています。  
**管理項目の入力および選択内容が不明の場合は、所属の損害保険会社にお問い合わせください。**  
損害保険代理店試験ヘルプデスクでは、管理項目の内容についてお答えすることはできません。

保険会社指定管理項目メッセージ  
損保一般試験(基礎+自動車+火災+傷害疾病)の管理項目

**管理項目を選択、入力します**

全種目化コード \* 1: 全種目化する ▶ 全種目化する (必須)1: 全種類化する、0: 全種類化しない  
属性コード \* 1: 代理店 ▶ 代理店

戻る **次へ** **ここをクリックします**

個人情報保護にあたって | プライバシーポリシー

5-3-6.変更内容を確認し、【申込を変更する】をクリックします。

GR0123456  
総合損害保険事務所

PROMETRIC

日本損害保険協会 代理店試験 ウィンドウを閉じる

**管理項目変更確認**

変更内容をご確認ください

申込内容

試験種類 損保一般試験  
試験 損保一般試験(基礎)  
試験日 2011年5月20日

変更内容

全種目化フラグ(必)	0: 全種目化しない
選択A(必)	0: 選択A-0
選択B(必)	0: 選択B-0
全角(5桁)	
全角かな(5桁)	
全角カナ(5桁)	
半角英数(5桁)	
半角英数字(5桁)	
半角カナ(5桁)	
半角(5桁)	
認証番号	
1桁	
2桁	
3桁(A始まり)	
4桁(B始まり)	

戻る **申込を変更する** **ここをクリックします**

個人情報保護にあたって | プライバシーポリシー

5-3-7.管理項目の変更が完了しました。

# 6. 申込のキャンセル

## 6-1. 募集人・資格情報システムへの接続

6-1-1. インターネットブラウザを起動し、募集人・資格情報システム (<https://agt.sonpo-shikaku.jp>) に接続し、【団体向けメニュー】をクリックします。下記画面が表示されたら、【受験票の印刷 試験結果の確認 申込状況等】をクリックします。

**募集人・資格情報システム**

団体管理者用画面

お知らせ

**ここをクリックします**

メニュー案内

- 初めて団体申込みをされる方
  - 団体IDの取得  
取得後、団体登録確認メールを送りますので、その指示に従って本登録を行ってください。
- 団体IDを取得済みの方
  - 受験申込み  
「画面入力(5件まで)」と「テンプレート入力(100件まで)」のいずれかを選択して次に進んでください。
  - 会場の確認、空席情報など
- 受験申込み済みの方
  - (受験前)
    - 申込み内容の変更
    - 受験票の印刷
  - (受験後)
    - 試験結果の確認
    - 合格証・資格証の印刷・注文
- その他
  - 資格情報の照会  
各募集人の現在の資格情報を確認できます。
  - 募集人IDの取得

Copyright © The General Insurance Association of Japan. All rights reserved. 個人情報保護方針

6-1-2. 受験申込用団体ID、パスワードを入力し、【ログイン】をクリックします。

**募集人・資格情報システム**

試験関連 >> その他(申込状況等)

受験申込用団体ID/パスワードを入力後、「ログインボタン」を押して下さい。

受験申込用団体ID:

パスワード:

**ログイン** **ここをクリックします**

必要情報を入力します

団体IDまたはパスワードを紛失した場合 受験申込用団体IDを取得する

トップ画面へ

Copyright © The General Insurance Association of Japan. All rights reserved. 個人情報保護方針

- 受験者単位でのキャンセル： 6-2-1 へ
- 申込単位のキャンセル： 6-3-1 へ
- キャンセル履歴の確認： 6-4-1 へ

## 6-2. 受験者単位のキャンセル

キャンセル締切は試験日の7営業日前(試験日が土曜日の場合は8営業日前)の20時までとなります。(営業日： 土日・祝日・年末年始休業を除いた日)

### 6-2-1. メインメニュー【申込変更・キャンセル】をクリックします。

### 6-2-2. 【受験者単位のキャンセル】をクリックします。

6-2-3.「募集人ID」、「申込ID」および「条件を指定して探す」から条件を入力し、【検索する】をクリックしてください。

対象となる受験者を検索してください

募集人IDから探す  \*半角数字×桁

申込IDから探す  \*半角数字×桁

条件を指定して探す 試験日\* 1999年10月10日 ~ 1999年10月10日  
対象期間は最大31日間

\*選択必須項目

試験種類\*

保険会社

地域(都道府県)

ここをクリックします

6-2-4.キャンセルしたい受験者のキャンセル欄にチェックをいれ【選択した申込みをキャンセルする】をクリックします。  
※キャンセル期限を過ぎた場合、キャンセルチェックボックスは表示されません。

GR000012 団体名簿 PROMETRIC

日本損害保険協会 代理店試験

試験に関するお知らせ | 都市一覧 | 空席照会 | 試験番号一覧 | よくある質問(FAQ) | 受験申込ガイド | お問い合わせ

メインメニュー > 申込変更・キャンセル > 受験者単位のキャンセル

受験者単位のキャンセル

対象となる受験者を検索してください

募集人IDから探す  \*半角数字10桁

申込IDから探す  \*半角数字10桁

条件を指定して探す 試験日\* 2013年2月26日 ~ 2013年2月28日  
対象期間は最大31日間

\*選択必須項目

試験種類\* 損保一般試験

保険会社

地域(都道府県)

申込キャンセル期限:試験日の12営業日\*前(試験日が土曜日の場合は13営業日\*前)まで(受験者単位のキャンセルは入金済みの場合のみ可能)  
\*営業日:土日・祝日・年末年始休業を除いた日  
キャンセル期限を過ぎた場合はキャンセルチェックボックスは表示されません。

キャンセルを希望する受験者を選択し、「選択した申込みをキャンセルする」をクリックしてください。

「全選択」をチェックした場合、現在の画面に表示されている受験者のみ(最大100名)が対象となります。  
100名以上の受験者をキャンセルする場合は、ページごとにキャンセル手続きを行ってください。

申込内容詳細 1~3件目 / 3件 **キャンセル希望の受験者をチェックします**

キャンセル	申込ID	募集人ID	受験者氏名	試験日	集合時刻	試験番号	試験	所要時間	地域	都市	試験会場	支払方法	決済状況	申込状況	申込区分	申込日時
<input checked="" type="checkbox"/>	0000001260	TEST000001	検証一郎	2013年2月27日	09時00分	001002	損保一般試験(自動車)	40分	東京都	東京都(23区(東))	御茶ノ水A	銀行振込	入金済	申込手続完了	団体	2013年2月5日
<input type="checkbox"/>	0000001259	TEST000001	検証一郎	2013年2月28日	09時00分	001001	損保一般試験(基礎)	40分	東京都	東京都(23区(東))	御茶ノ水A	ゆうちょ銀行(ATM)	入金済	申込手続完了	団体	2013年2月5日
<input type="checkbox"/>	0000001259	TEST000002	損保二郎	2013年2月28日	09時00分	001001	損保一般試験(基礎)	40分	東京都	東京都(23区(東))	御茶ノ水A	ゆうちょ銀行(ATM)	入金済	申込手続完了	団体	2013年2月5日

**ここをクリックします**

個人情報保護にあたって | プライバシーポリシー

6-2-5.キャンセル内容を確認し、【申込のキャンセルを実行する】をクリックします。

GR0123456  
総合損害保険事務所

日本損害保険協会 代理店試験 🔍 ウィンドウを開じる

1 キャンセルを希望する  
申込内容の確認

2 返金先口座の入力

3 キャンセル内容の確認

4 キャンセル手続き完了

キャンセル内容の確認

キャンセル内容

キャンセル人数	2
返金対象人数	X
返金予定額	9,999円
返金手数料	9,999円

返金先口座情報

金融機関コード	XXXXX
金融機関名	XXXXXXXXXXXX
支店コード	XXXXX
支店名	XXXXXXXXXXXX
口座種別	XXXXX
口座番号	XXXXXXXXXXXX
口座名義	XXXXXXXXXXXX

⚠️ 「申込のキャンセルを実行する」ボタンをクリックすると申込キャンセルが完了します。

戻る 申込のキャンセルを実行する **ここをクリックします**

個人情報保護にあたって | プライバシーポリシー

6-2-6.指定した受験者の受験申込みがキャンセルされました。

※キャンセル手続き完了のメールが登録のEメールへ送信されます。(メールサンプル10-4-1へ)

GR0123456  
総合損害保険事務所

日本損害保険協会 代理店試験 🔍 ウィンドウを開じる

1 キャンセルを希望する  
申込内容の確認

2 返金先口座の入力

3 キャンセル内容の確認

4 キャンセル手続き完了

申込キャンセル完了

キャンセル手続きが完了しました

登録済みの申込担当者のEメールアドレス宛に「キャンセル完了のお知らせメール」を送信しました。  
返金金額は「キャンセル履歴画面」より確認ください。

変更・キャンセルメニューへ戻る メインメニューへ戻る

個人情報保護にあたって | プライバシーポリシー

### 6-3. 申込単位のキャンセル

6-3-1.メインメニュー【申込変更・キャンセル】をクリックします。

6-3-2.【申込全体のキャンセル】をクリックします。

### 6-3-3. キャンセルしたい申込の【キャンセルする】をクリックします。

※以下に該当する受験者が含まれる場合、申込全体のキャンセルはできません。

- ・既に受験済みの受験者
- ・キャンセル期限を過ぎた受験者
- ・受験者単位によるキャンセルを行なった受験者

GR0000012  
団体名 様

日本損害保険協会 代理店試験

試験に関するお知らせ | 都市一覧 | 空席照会 | 試験番号一覧 | よくある質問(FAQ) | 受験申込ガイド | お問い合わせ

メインメニュー > 申込変更・キャンセル > 申込全体のキャンセル

#### 申込全体のキャンセル

② 申込キャンセル期限: 試験日の12営業日\*前(試験日が土曜日の場合は13営業日\*前)まで  
\*営業日: 土日・祝日・年末年始休業を除いた日  
以下に該当する受験者が含まれる場合、申込全体のキャンセルはできません。  
キャンセルを希望する場合は「受験者単位のキャンセル」から行ってください。

- ・既に受験済みの受験者
- ・キャンセル期限を過ぎた受験者
- ・受験者単位によるキャンセルを行なった受験者

③ キャンセルを希望する申込みの「キャンセルする」ボタンをクリックしてください。

申込内容詳細 1~5件目 / 5件 **ここをクリックします**

申込ID	キャンセル	保険会社	試験種類	申込日時	申込人数	支払方法	決済状況	申込状況	申込区分
0000001260	キャンセルする	ABC損保	損保一般試験	2013年2月5日 19時58分	1	銀行振込	入金済	申込手続完了	団体
0000001258	キャンセルする	ABC損保	損保一般試験	2013年2月5日 19時24分	2	ゆうちょ銀行(ATM)	入金済	申込手続完了	団体
0000001268	キャンセルする	ABC損保	損保一般試験	2013年2月5日 00時00分	1	コンビニエンスストア	未入金	申込中(入金待ち)	団体
0000001269	キャンセルする	ABC損保	損保一般試験	2013年2月5日 00時00分	1	コンビニエンスストア	未入金	申込中(入金待ち)	団体
0000001014	キャンセルする	ABC損保	損保一般試験	2012年4月12日 17時31分	1	コンビニエンスストア	入金済	申込手続完了	団体

戻る

個人情報保護にあたって | プライバシーポリシー

### 6-3-4. キャンセル内容を確認し、【申込のキャンセルを実行する】をクリックします。

GR0123456  
総合損害保険事務所

日本損害保険協会 代理店試験

1 キャンセルを希望する申込内容の確認 > 2 返金先口座の入力 > 3 キャンセル内容の確認 > 4 キャンセル手続完了

#### キャンセル内容の確認

キャンセル内容

キャンセル人数	2
返金対象人数	X
返金予定額	9,999円
返金手数料	9,999円

返金先口座情報

金融機関コード	XXXXX
金融機関名	XXXXXXXXXXXX
支店コード	XXXXX
支店名	XXXXXXXXXXXX
口座種別	XXXXX
口座番号	XXXXXXXXXXXX
口座名義	XXXXXXXXXXXX

⚠ 「申込のキャンセルを実行する」ボタンをクリックすると申込キャンセルが完了します。

戻る **申込のキャンセルを実行する** **ここをクリックします**

個人情報保護にあたって | プライバシーポリシー

### 6-3-5. 指定した受験者の受験申込みがキャンセルされました。

※キャンセル手続き完了のメールが登録のEメールへ送信されます。(メールサンプル10-4-1へ)

GR0123456  
総合損害保険事務所

PROMETRIC

日本損害保険協会 代理店試験

1 キャンセルを希望する  
申込内容の確認

2 返金先口座の入力

3 キャンセル内容の確認

4 キャンセル手続き完了

申込キャンセル完了

キャンセル手続きが完了しました

登録済みの申込担当者のEメールアドレス宛てに「キャンセル完了のお知らせメール」を送信しました。  
返金金額は「キャンセル履歴画面」より確認ください。

[個人情報保護にあたって](#) | [プライバシーポリシー](#)

## 6-4. キャンセル履歴の確認

### 6-4-1. メインメニュー【申込変更・キャンセル】をクリックします。

このスクリーンショットは、PROMETRICのウェブサイトのメインメニューを示しています。ユーザーは「申込変更・キャンセル」ボタンをクリックする必要があります。このボタンは赤い枠で囲われ、赤い矢印と「ここをクリックします」というテキストで強調されています。

### 6-4-2. 【キャンセル履歴】をクリックします。

このスクリーンショットは、「申込変更・キャンセル」ページの「キャンセル履歴」ボタンを示しています。このボタンは赤い枠で囲われ、赤い矢印と「ここをクリックします」というテキストで強調されています。

### 6-4-3. キャンセルされた試験を確認します。

表示期間: キャンセル日から3か月間

GR0123456  
総合損害保険事務所

PROMETRIC

日本損害保険協会 代理店試験
ウインドウを開じる

#### キャンセル履歴確認

**?** 表示期間: キャンセル日から3か月間  
 キャンセル日の2週間以内に返金手続きを行います。  
 \*1 詳細欄の「詳細」をクリックすると、キャンセルされた申込みの詳細情報が確認可能です。  
 \*2 返金先口座欄の「確認・変更」をクリックすると、返金口座情報の確認、変更(返金処理開始前まで)が可能です。

キャンセル履歴一覧

詳細 *1	返金先口座 *2	キャンセル日時	キャンセル区分	返金状態	キャンセル単位	試験種類	キャンセル人数	返金対象人数	返金予定額	返金手数料	決済状況
詳細	確認・変更	XXXX年XX月XX日XX時XX分	XXXXXX	未返金	XXXXXX	XXXXXXXXXXXXXX	XX	XX	XXXXXX	XXXXXX	XXXXXX
詳細	確認・変更	XXXX年XX月XX日XX時XX分	XXXXXX	-	XXXXXX	XXXXXXXXXXXXXX	XX	XX	XXXXXX	XXXXXX	XXXXXX
詳細	確認・変更	XXXX年XX月XX日XX時XX分	XXXXXX	返金済	XXXXXX	XXXXXXXXXXXXXX	XX	XX	XXXXXX	XXXXXX	XXXXXX

**キャンセルされた試験を確認してください**

[戻る](#)

個人情報保護にあたって | プライバシーポリシー

# 7. 試験結果確認

## 7-1. 試験結果発表日の確認

試験結果は試験日から3営業日後の翌日よりWEBサイトで確認可能です。

受験日と試験結果発表日との詳細は以下を参照してください。

なお、試験結果発表日には、試験に合格した場合のみ、募集人・資格情報システムから「受験結果通知」および「登録情報の更新通知」の2通のメールが、登録済みのEメールアドレス宛に送信されます(不合格の場合、メールは送信されません)。(メールサンプル:10-5)

月	火	水	木	金	土	日	月	火	水	木(祝)*	金	土	日	月	火	水	木
受験				合格発表日			受験					合格発表日					
	受験				合格発表日			受験							合格発表日		
		受験						合格発表日	受験								合格発表日
			受験						合格発表日								
				受験						合格発表日	受験						合格発表日
					受験						合格発表日						合格発表日
						受験						合格発表日					合格発表日

\* 祝日は受験できません。

## 7-2. 募集人・資格情報システムへの接続

7-2-1. インターネットブラウザを起動し、募集人・資格情報システム(https://agt.sonpo-shikaku.jp)に接続し、【団体向けメニュー】をクリックします。下記画面が表示されたら、【試験関連】をクリックのうえ、【その他(申込状況等)】をクリックします。

**募集人・資格情報システム**

<p>トップ画面</p> <p>募集人ID取得</p> <p>受験申込</p> <p>空席照会</p> <p><b>受験票の印刷 試験結果の確認 申込状況等</b></p> <p>募集人情報照会</p> <p>お問い合わせ</p> <p>戻る</p> <p>閉じる</p> <p> powered by Symantec</p> <p>セキュリティ保護のため、高度な128ビットSSL暗号化通信を導入しています。</p>	<p>団体管理者用画面</p> <p>お知らせ</p> <p><b>ここをクリックします</b></p> <p><b>※右下の該当リンクをクリックすることも可能です。</b></p> <p>メニュー案内</p> <p>1. 初めて団体申込みをされる方</p> <ul style="list-style-type: none"> <li>- 団体IDの取得 取得後、団体登録確認メールを送りますので、その指示に従って本登録を行ってください。</li> </ul> <p>2. 団体IDを取得済みの方</p> <ul style="list-style-type: none"> <li>- 受験申込み 「画面入力(5件まで)」と「テンプレート入力(100件まで)」のいずれかを選択して次に進んでください。</li> <li>- 会場の確認、空席情報など</li> </ul> <p>3. 受験申込み済みの方</p> <p>(受験前)</p> <ul style="list-style-type: none"> <li>- 申込み内容の変更</li> <li>- 受験票の印刷</li> </ul> <p>(受験後)</p> <ul style="list-style-type: none"> <li><b>試験結果の確認</b></li> <li>- 合格者名簿の印刷・注文</li> </ul> <p>4. その他</p> <ul style="list-style-type: none"> <li>- 資格情報の照会 各募集人の現在の資格情報を確認できます。</li> <li>- 募集人IDの取得</li> </ul>
---	---

Copyright © The General Insurance Association of Japan. All rights reserved. 個人情報保護方針

7-2-2.受験申込用団体ID、パスワードを入力し、【ログイン】をクリックします。

**募集人・資格情報システム**

試験関連 » その他(申込状況等)

受験申込用団体ID/パスワードを入力後、「ログインボタン」を押して下さい。

受験申込用団体ID:  **必要情報を入力します**

パスワード:  **ログイン** **ここをクリックします**

団体IDまたはパスワードを紛失した場合 **受験申込用団体IDを取得する**

戻る  
閉じる

  
powered by Symantec  
セキュリティ保護のため、高度な128ビットSSL暗号化通信を導入しています。

トップ画面へ

Copyright © The General Insurance Association of Japan. All rights reserved. [個人情報保護方針](#)

- 可否の確認: 7-3-1 へ
- PDF合格証・資格証の確認・印刷: 7-4-1 へ
- カード型証明証の申請: 7-5-1 へ
- カード型証明証の支払方法確認・選択: 7-7-1 へ
- カード型証明証支払明細確認・印刷: 7-8-1 へ
- カード型証明証Web領収証確認・印刷: 7-9-1 へ

### 7-3. 合否の確認

#### 7-3-1.メインメニュー【試験結果確認】をクリックします。

#### 7-3-2.「募集人ID」、「申込ID」および「条件を指定して探す」から条件を入力し、【検索する】をクリックします。

対象となる受験者を検索してください

募集人IDから探す  \*半角数字×桁

申込IDから探す  \*半角数字×桁

条件を指定して探す  1999年10月10日 ~ 1999年10月10日  
対象期間は最大31日間

\*選択必須項目

試験種類\*

保険会社

地域(都道府県)

ここをクリックします

TIPS  
役に立つ情報

試験結果が表示されてから6か月が経過した試験は、こちらから確認できます。

7-3-3. 合格結果が表示されます。詳細の【確認】をクリックします。

※表示期間: 試験結果が表示されてから6か月間

GR0123456  
総合損害保険事務所

日本損害保険協会 代理店試験

試験結果確認

確認を希望する申込みまたは受験者を検索してください

[CBT]による2011年4月以前の試験結果はこちら

募集人IDから探す \*半角数字10桁 検索する

申込IDから探す \*半角数字10桁 検索する

条件を指定して探す 試験日\* 年 月 日 ~ 年 月 日  
対候期間は最大31日間

\*選択必須項目

試験種類 \*  
保険会社  
地域 (都道府県)  
可否

試験結果の表示: 試験日から3営業日\*経過後の翌日より確認可能 [詳しくはこちら]  
\*営業日: 土日・祝日・年末年始休業を除いた日  
科目別の合否・得点の確認は、「確認」ボタンをクリックしてください。

\*損保一般試験「基礎単位」に合格された方へ  
損保一般試験「基礎単位」に合格されただけでは、保険募集に従事できませんのでご注意ください。  
保険会社を通じて財務局への登録・届出の完了を確認してから保険募集を行ってください。

試験結果

1 2 3 4 5 次へ→ 最後へ→ 1~100件目 / 500件

全選択	詳細	申込ID	募集人ID	受験者氏名	試験	試験日	出欠	合否結果1	合否結果2
<input type="checkbox"/>	確認	XXXXXXXXXX	XXXXX	XXXXXXXXXXXX	XXXXXXXXXX	XXXX年XX月XX日	XXXXXX	XXXXXX	XXXXXX
<input type="checkbox"/>	確認	XXXXXXXXXX	XXXXX	XXXXXXXXXXXX	XXXXXXXXXX	XXXX年XX月XX日	XXXXXX	XXXXXX	XXXXXX
<input type="checkbox"/>	確認	XXXXXXXXXX	XXXXX	XXXXXXXXXXXX	XXXXXXXXXX	XXXX年XX月XX日	XXXXXX	XXXXXX	XXXXXX

7-3-4. 試験結果詳細に得点、合格・資格番号が表示されます。

GR0123456  
総合損害保険事務所

日本損害保険協会 代理店試験

試験結果詳細

申込内容

申込ID XXXXXXXXXXXX  
試験 XXXXXXXXXXXXXXXXXXXX  
試験日 XXXX年XX月XX日  
出欠 XXXXX  
合格判定日 XXXX年XX月XX日  
有効期限 XXXX年XX月XX日

試験結果詳細

試験科目	合否	得点合計	得点小計2	得点小計3	得点小計4	得点小計5	合格番号	資格番号	資格名称
XXXXXXXXXXXXXXXXXXXX	XXXXXX	XXXXXX	XXXXXX	XXXXXX	XXXXXX	XXXXXX	XXXXXXXXXXXX	XXXXXXXXXXXX	XXXXXXXXXXXX
XXXXXXXXXXXXXXXXXXXX	XXXXXX	XXXXXX	XXXXXX	XXXXXX	XXXXXX	XXXXXX	XXXXXXXXXXXX	XXXXXXXXXXXX	XXXXXXXXXXXX
XXXXXXXXXXXXXXXXXXXX	XXXXXX	XXXXXX	XXXXXX	XXXXXX	XXXXXX	XXXXXX	XXXXXXXXXXXX	XXXXXXXXXXXX	XXXXXXXXXXXX

管理項目

管理項目1 XXXXXXXXXXXXXXXXXXXX  
・ XXXXXXXXXXXXXXXXXXXX  
・ XXXXXXXXXXXXXXXXXXXX  
・ XXXXXXXXXXXXXXXXXXXX  
管理項目15 XXXXXXXXXXXXXXXXXXXX

戻る

個人情報保護にあたって | プライバシーポリシー

## 7-4. PDF合格・資格証の確認・印刷

7-4-1.メインメニュー【試験結果確認】をクリックします。

7-4-2.「募集人ID」、「申込ID」および「条件を指定して探す」から条件を入力し、【検索する】をクリックします。

TIPS

役に立つ情報

7-4-3.PDF印刷を行いたい受験者にチェックを入れ、「合格证」または「資格証」に印字する氏名を選択します。

※一括出力を希望する場合は複数名選択、または全選択をチェックします。

メインメニューの【各種手続きについて】の個人情報変更依頼フォームから、旧氏を登録することによって、合格证・資格証の氏名に旧氏を記載することが可能です。変更方法の詳細については、「9.登録内容の変更」をご確認ください。

試験結果 1~3件目/3件

選択	詳細	申込ID	募集人ID	受験者氏名	証明証に印字する氏名を選択してください *旧氏情報が登録されていない場合、選択不要です	証明証に印字される氏名
<input type="checkbox"/>						
<input checked="" type="checkbox"/>	確認	0000002273	BxSDx00002	損保太郎	<input checked="" type="radio"/> 氏名 <input type="radio"/> 旧氏の氏名 <input type="radio"/> 併記	損保太郎
<input checked="" type="checkbox"/>	確認	0000002289	BxSDx00002	損保太郎	<input type="radio"/> 氏名 <input checked="" type="radio"/> 旧氏の氏名 <input type="radio"/> 併記	協会太郎
<input checked="" type="checkbox"/>	確認	0000003636	BxSDx00002	損保太郎	<input type="radio"/> 氏名 <input type="radio"/> 旧氏の氏名 <input checked="" type="radio"/> 併記	損保太郎(協会太郎)

7-4-4.【PDF型証明証の出力】をクリックします。合格证／資格証はPDF形式のため、後で印刷することも可能です。

チェックします      印字する氏名を選択します

選択	詳細	申込ID	募集人ID	受験者氏名	証明証に印字する氏名を選択してください *旧氏情報が登録されていない場合、選択不要です	証明証に印字される氏名
<input type="checkbox"/>						
<input checked="" type="checkbox"/>	確認	0000002273	BxSDx00002	損保太郎	<input checked="" type="radio"/> 氏名 <input type="radio"/> 旧氏の氏名 <input type="radio"/> 併記	損保太郎
<input checked="" type="checkbox"/>	確認	0000002289	BxSDx00002	損保太郎	<input type="radio"/> 氏名 <input checked="" type="radio"/> 旧氏の氏名 <input type="radio"/> 併記	協会太郎
<input checked="" type="checkbox"/>	確認	0000003636	BxSDx00002	損保太郎	<input type="radio"/> 氏名 <input type="radio"/> 旧氏の氏名 <input checked="" type="radio"/> 併記	損保太郎(協会太郎)

ここをクリックします

7-4-5.合格証／資格証が表示されますので、お使いのプリンタを使用して印刷します。

※万一、複数の募集人IDを取得している場合、合格証および資格証明証には、受験時の募集人IDが表示されます。  
なお、複数の募集人IDを取得している場合は、早急に所属の保険会社にご連絡ください。

## 7-5. カード型証明証の申請

### 7-5-1.メインメニュー【試験結果確認】をクリックします。

### 7-5-2.募集人ID,申込IDおよび条件指定から条件を指定し、【検索する】をクリックしてください。

TIPS

役に立つ情報

メインメニューの【各種手続きについて】の個人情報変更依頼フォームから、旧氏を登録することによって、合格証・資格証の氏名に旧氏を記載することが可能です。変更方法の詳細については、「9. 登録内容の変更」をご確認ください。

7-5-3.カード型証明証の申請を行いたい受験者にチェックをいれ、「合格証」または「資格証」に印字する氏名を選択します。

※一括出力を希望する場合は複数名選択、または全選択をチェックします。

試験結果 1~3件目 / 3件

選択 全選択	詳細	申込ID	募集人ID	受験者氏名	証明証に印字する氏名を選択してください *旧氏情報が登録されていない場合、選択不要です	証明証に印字される氏名
<input type="checkbox"/>						
<input checked="" type="checkbox"/>	確認	0000002273	BxSDx00002	損保太郎	<input checked="" type="radio"/> 氏名 <input type="radio"/> 旧氏の氏名 <input type="radio"/> 併記	損保太郎
<input checked="" type="checkbox"/>	確認	0000002289	BxSDx00002	損保太郎	<input type="radio"/> 氏名 <input checked="" type="radio"/> 旧氏の氏名 <input type="radio"/> 併記	協会太郎
<input checked="" type="checkbox"/>	確認	0000003636	BxSDx00002	損保太郎	<input type="radio"/> 氏名 <input type="radio"/> 旧氏の氏名 <input checked="" type="radio"/> 併記	損保太郎(協会太郎)

7-5-4.【カード型証明証の申請】をクリックします。

チェックします      印字する氏名を選択します

ここをクリックします

7-5-5.申請を希望する試験科目の【申請】にチェックをし、【次へ】をクリックします。

「申請全選択」をチェックすると全てのカード型証明証をチェックできます。

※カード型証明証は1枚あたり税込660円(送料込)となります。複数試験分を申し込まれる場合、試験数×660円が請求されます。

GR0123456  
総合損害保険事務所

PROMETRIC

日本損害保険協会 代理店試験  ウィンドウを開じる

### カード型証明証 申請

申請する試験科目を選択 **チェックします**

申請を希望する試験科目の「申請」欄にチェックをし、「次へ」ボタンをクリックしてください。※複数選択可

申請全選択	試験種類	保険会社	試験科目	申請数	単価
<input checked="" type="checkbox"/>	XXXXXXXXXXXXXXXXXXXX	XXXXXXXXXXXXXXXXXXXX	XXXXXXXXXXXXXXXXXXXX	XXXXX	XXXXX
<input type="checkbox"/>	XXXXXXXXXXXXXXXXXXXX	XXXXXXXXXXXXXXXXXXXX	XXXXXXXXXXXXXXXXXXXX	XXXXX	XXXXX
<input type="checkbox"/>	XXXXXXXXXXXXXXXXXXXX	XXXXXXXXXXXXXXXXXXXX	XXXXXXXXXXXXXXXXXXXX	XXXXX	XXXXX

**ここをクリックします**

個人情報保護にあたって | プライバシーポリシー

## 7-6. カード型証明証の申請内容・支払者・送付先の確認

**7-6-1.カード型証明証のお支払い担当者情報を確認します。**修正する必要がある場合は、正しいお支払い担当者名を入力します。支払者の電話番号はカード型証明証代金を支払う際に必要となる場合があります。

- ※お支払い担当者名欄には、2-1-5で登録済みの【団体担当者名】が表示されます。10文字を越える情報は表示されません。
- ※お支払い担当者名は支払い時に表示されます。変更を希望する場合はこちらに入力してください。
- ※この画面でお支払い担当者名を変更した場合でも、2-1-5で登録済みの【団体担当者名】は変更されません。

**7-6-2.カード型証明証の送付先を確認します。**

※カード型証明証の送付先に誤りがあると、お手元に証明証が届かない可能性があります。

**7-6-3.申請する内容を全て確認後、【この内容で申請する】をクリックします。**

※カード型証明証の支払方法の選択はここでは行わず、申請のみを行います。

GF0000014  
総合損害保険事務所 様
PROMETRIC

日本損害保険協会 代理店試験
ウィンドウを開く

[試験に関するお知らせ](#) | [都市一覧](#) | [空席照会](#) | [試験番号一覧](#) | [よくある質問\(FAQ\)](#) | [受験申込ガイド](#) | [お問い合わせ](#)

[メインメニュー](#) > [試験結果確認](#)

**カード型証明証 申請内容確認**

申請内容	
申請総数	3
支払金額	XXXX
支払期限	2014年7月28日 <span style="font-size: small;">支払期限を過ぎた場合、自動的にキャンセルされます。</span>

申請内訳  
1~3件目 / 3件

試験種類	試験科目	申請数	単価	小計
損保一般試験	損害保険募集人一般試験(基礎単位)	1	XXXX	XXXX
損保一般試験	損害保険募集人一般試験(自動車保険単位)	1	XXXX	XXXX
損保一般試験	損害保険募集人一般試験(火災保険単位)	1	XXXX	XXXX

お支払い手続き時に必要な情報

団体名	プロメトリックラベル
電話番号	0312345678 <span style="font-size: x-small;">電話番号はお支払い時に入力が必要となる場合があります。申請完了後に登録済みの電話番号を修正されても、支払情報は反映されませんのでご注意ください。</span>

<b>お支払い担当者*</b>	以下のお支払い担当者がお支払い時に表示されます。必要に応じて修正を行ってください。 損保 太郎 [全角10文字以内] ※お支払い担当者名は最大10文字まで表示されます。 ※修正した場合、変更内容はお支払い時にのみ表示され、支払明細・Web領収証には反映されません。	<b>7-6-1</b> <b>※お支払い担当者名確認</b>
-----------------	---	------------------------------------

<b>お申込担当者およびカード型証明証の送付先</b>		<b>7-6-2</b>
法人名	法人名あ	<b>※送付先確認</b>
申込担当者名	担当姓担当名	
Eメールアドレス	kenji.komatsu@prometric.com	
郵便番号	1010002	
住所	青森県担当市区町村担当地域番地担当ビル名 <span style="font-size: x-small;">送付先を変更する場合は先にメインメニューの登録情報変更から送付先の変更を行い、その後、本画面にて注文を行ってください。</span>	

**⚠ カード型証明証のお支払方法について**

- ・カード型証明証のお支払方法の選択は申請受付後、決済会社の画面にて行なってください。
- ・以下の3つの支払方法が選択可能です。いずれのお支払方法も、払込票は送付されません。
  1. ペイジー払い(ゆうちょ銀行ATM)
  2. コンビニエンスストア払い
  3. 銀行振込
- ・支払期限はカード申請日から60日以内です。支払期限を過ぎた場合、自動的にキャンセルされますのでご注意ください。また、代金のお支払い手続き完了後は、申請をキャンセルすることができませんのでご注意ください。

4 代金のお支払いが完了するまで、カード型証明証の送付手続きは行われません。

**📅 カード型証明証の送付時期について**

15日、月末の時点で当社にて入金確認ができた申請について登録された住所宛に送付されます。  
入金確認からカード型証明証送付まで約10日間かかります。  
※ご利用の金融機関によっては、お客様の支払完了から当社の入金確認まで最大2営業日かかる場合があります。

⚠ 「この内容で申請する」をクリックすると申請が受け付けられます。

戻る
この内容で申請する

[個人情報保護にあたって](#) | [プライバシーポリシー](#)

損害保険代理店試験CBT受験申込ガイド 大口団体申込編 **68**

7-6-4.カード型証明証の申請受け付けが完了しました。この申請から60日以内にお支払い手続きを完了しない場合、自動キャンセルとなりこの申請は無効となります。

続けて支払方法を選択する場合は【お支払い手続きに進む】をクリックします。  
※登録済みのEメールアドレス宛に「申請受付メール」が送信されます。(メールサンプル 10-6 へ)

GR0123456  
総合損害保険事務所

PROMETRIC

日本損害保険協会 代理店試験

☒ ウィンドウを閉じる

カード型証明証 申請受付

カード型証明証の申請を受け付けました

登録済みのEメールアドレス宛に「申請受付メール」を送信しました

支払方法はお支払い手続きに進んだ後に選択してください

**代金のお支払いが完了するまで、カード型証明証の送付手続きは行われません。**

試験種類	損保一般試験
注文総数	2
支払金額	9,999円
支払期限	9999年99月99日

注意事項

- 払込票は送付されません。
- 支払期限は申請日から60日以内です。支払期限を過ぎた場合、自動的にキャンセルされますのでご注意ください。
- 支払情報または「お支払い手続きに進む」ボタン、または送信された「申請受付メール」より確認してください。
- 確認した支払情報を「お支払担当者」までご連絡ください。

ここをクリックします

続けてお支払い手続きを行う方はこちら

お支払い手続きに進む

代金の決済を代行する(様)デジタルガレージのページが表示されます。

後からお支払い手続きを行う場合

送信済みの「申請受付メール」に「支払情報URL」が記載されています。この支払情報を「お支払担当者」に連絡(メールの転送等)し、必ずメールに記載してある支払期限までにお支払い手続きを行なってください。

メインメニューへ戻る

個人情報保護にあたって | プライバシーポリシー

## 7-7. カード型証明証の支払方法確認・選択

7-7-1.メインメニュー【カード型証明証の申請履歴・支払方法の選択】をクリックします。

GR1000002  
説明会団体様

日本損害保険協会 代理店試験

試験料に関するお知らせ | 都庁一覧 | 空席照会 | 試験番号一覧 | よくある質問(FAQ) | 受験申込ガイド | お問い合わせ

**重要なお知らせ**  
支払期限までに入金を確認できない場合は受験ができませんのでご注意ください。

ご希望のメニューを選択してください

- 受験申込 (テンプレート)**
  - テンプレート使用による受験申込
- 会場割当確定結果 (テンプレート)**
  - テンプレート使用による申込の会場割当結果の確認
  - 確定した申込みの支払い手続き
- 申込状況確認**
  - 受験票の確認・印刷
- 申込変更・キャンセル**
  - 申込の変更とキャンセル
  - 管理項目の変更
  - キャンセル履歴確認
  - 返金先口座の変更
- 支払状況確認**
  - 支払情報の確認
  - 支払明細の確認
  - Web領収証の確認
- 試験結果確認**
  - 可否・出欠の確認
  - PDF合格証・資格証の印刷
  - カード型証明証の申請

試験日から9営業日経過後の翌日より確認可能【詳しくはこちら】
- カード型証明証の申請履歴・支払方法の選択** (ここをクリックします)
  - カード型証明証に関する
    - 申請内容の確認
    - 支払方法の選択・確認
    - Web領収証の確認
  - カード申請の支払方法の選択はこれから行なってください。
- 登録情報変更**
  - 登録情報の確認・変更

※ 登録団体名および法人名体ことから変更はできません。「登録団体名・法人名情報変更依頼書」を使用して変更依頼を行ってください。

個人情報保護にあたって | プライバシーポリシー

7-7-2.確認したいカード型証明証の支払情報から【確認】をクリックします。

GR0123456  
総合損害保険事務所

日本損害保険協会 代理店試験

カード型証明証の申請履歴

● 支払方法・支払明細・Web領収証の確認・印刷は「支払情報」の「確認」ボタンをクリックしてください。  
※ 支払期限はカード申請日から60日以内です。支払期限を過ぎた場合、自動的にキャンセルされますのでご注意ください。

カード型証明証の申請履歴一覧

詳細	支払情報	申請ID	試験種類	保険会社	申請日	支払期限	申請総数	支払金額	決済状況	入金日	申請状況
CSV	確認	XXXXXXXXXX	XXXXXXXXXX	XXXXXXXXXX	XXXXXXXXXX	XXXX年XX月XX日	XXXXXXXXXX	XXXXXX	XXXXXX	XXXX年XX月XX日	XXXXXX
CSV	確認	XXXXXXXXXX	XXXXXXXXXX	XXXXXXXXXX	XXXXXXXXXX	XXXX年XX月XX日	XXXXXXXXXX	XXXXXX	XXXXXX	XXXX年XX月XX日	XXXXXX
CSV	確認	XXXXXXXXXX	XXXXXXXXXX	XXXXXXXXXX	XXXXXXXXXX	XXXX年XX月XX日	XXXXXXXXXX	XXXXXX	XXXXXX	XXXX年XX月XX日	XXXXXX

ここをクリックします

メインメニューへ戻る

個人情報保護にあたって | プライバシーポリシー

7-7-3.申請内容を確認し、【カード型証明証 支払方法選択・確認】をクリックします。

ここで選択できる支払方法は以下の通り。いずれの支払方法も払込票は送付されません。

1. コンビニエンスストア払い
2. ペイジー
3. 銀行振込

※ここから先は決済代行を行なうイーコンテクト(株)の外部サイトに遷移します。

GR000014  
総合損害保険事務所 様
PROMETRIC

日本損害保険協会 代理店試験
ウインドウを開じる

試験に関するお知らせ | 都市一覧 | 空席照会 | 試験番号一覧 | よくある質問(FAQ) | 受験申込ガイド | お問い合わせ

メニュー > カード型証明証の申請履歴・支払方法の選択

**カード型証明証の申請情報詳細**

申請情報およびカード型証明証の送付先

申請番号	00-20140530-00001292
申請日時	2014年5月30日 17時17分
申請状況	XXXX
申請総数	3
支払金額	XXXX
支払期限	2014年7月28日
決済状況	XXXX
入金日	-
法人名	総合損害保険事務所
申込担当者名	損保 太郎
郵便番号	1010062
住所	東京都千代田区神田駿河台

支払情報

団体名	総合損害保険事務所
支払担当者名	損保 太郎
支払人電話番号	0000000000

申請内訳 1~3件目 / 3件

試験種類	試験科目	申請数	単価	小計
損保一般試験	損害保険募集人一般試験(基礎単位)	1	XXXX	XXXX
損保一般試験	損害保険募集人一般試験(自動車保険単位)	1	XXXX	XXXX
損保一般試験	損害保険募集人一般試験(火災保険単位)	1	XXXX	XXXX

**カード型証明証のお支払方法の選択・確認はこちら(お支払い手続きが完了されていない方)**

ここをクリックします

カード型証明証 支払方法選択・確認

■支払期限: カード申請日から60日以内

- カード型証明証の支払方法の選択・確認は左のボタンをクリックし、表示された決済会社の画面にて行ってください。
- 以下の3つの支払方法が選択可能です。いずれの支払方法も払込票は送付されませんのでご注意ください。
  1. ペイジー払い(ゆうちょ銀行ATM)
  2. コンビニエンスストア払い
  3. 銀行振込
- 代金のお支払い手続き完了後は、申請をキャンセルすることができませんのでご注意ください。

⚠代金のお支払いが完了するまで、カード型証明証の送付手続きは行われません。

**カード型証明証の支払明細・Web領収証をご希望の方はこちら**

カード型証明証 支払明細 (カード型証明証)支払明細の確認・印刷が可能です。  
表示期間: 申請~支払期限まで

カード型証明証 Web領収証 (カード型証明証)Web領収証の確認・印刷が可能です。  
表示期間: 入金確認\*後から6か月間  
\*お客様による支払い完了から当社の入金確認まで最大2営業日かかる場合があります。

戻る

個人情報保護にあたって | プライバシーポリシー

損害保険代理店試験CBT受験申込ガイド 大口団体申込編 71

7-7-4.希望する支払方法を選択し、画面に沿って支払手続きを行ってください。

ご希望のお支払い方法をお選びください。

モバイル決済    ノンコン決済    店舗決済

**クレジットカードでお支払い**

 クレジットカード 

**お近くのお店でお支払い** 以下のコンビニからご希望のコンビニを選択してください。

 <b>LAWSON</b> ローソン 	 <b>ミニストップ</b> 
 <b>FamilyMart</b> ファミリーマート 	 <b>セイコーマート</b> 
 <b>セブン-イレブン</b> 	 <b>デイリーヤマザキ</b> 

**銀行でお支払い** 

 <b>ATM</b> 	 <b>ネットバンク/ モバイルバンク</b> 
--	---

**お支払い内容**

- サイト名：  
プロメトリック株式会社
- 申込内容：  
損害保険代理店試験カード  
型証明書
- 申込金額：  
660 円
- お支払い期限：  
2019年10月04日
- お名前：  
技術課四部
- 団体名：  
-

携帯版お支払いサイト

## 7-8. カード型証明証の支払明細確認・印刷

7-8-1.メインメニュー【カード型証明証の申請履歴・支払方法の選択】をクリックします。

GR1000002  
説明会団体様

日本損害保険協会 代理店試験

試験に関するお知らせ | 都府一覧 | 空席照会 | 試験番号一覧 | よくある質問(FAQ) | 受験申込ガイド | お問い合わせ

**重要なお知らせ**  
支払期限までに入金を確認できない場合は受験ができませんのでご注意ください。

ご希望のメニューを選択してください

- 受験申込 (テンプレート)**
  - テンプレート使用による受験申込
- 会場割当確定結果 (テンプレート)**
  - テンプレート使用による申込の会場割当結果の確認
  - 確定した申込みの支払い手続き
- 申込状況確認**
  - 受験票の確認・印刷
- 申込変更・キャンセル**
  - 申込の変更とキャンセル
  - 管理項目の変更
  - キャンセル履歴確認
  - 返金先口座の変更
- 支払状況確認**
  - 支払情報の確認
  - 支払明細の確認
  - Web領収証の確認
- 試験結果確認**
  - 可否・出欠の確認
  - PDF合格証・資格証の印刷
  - カード型証明証の申請

試験日から9営業日経過後の翌日より確認可能【詳しくはこちら】
- カード型証明証の申請履歴・支払方法の選択** (ここをクリックします)
  - カード型証明証に関する
    - 申請内容の確認
    - 支払方法の選択・確認
    - Web領収証の確認
  - カード申請の支払方法の選択はこれから行なってください。
- 登録情報変更**
  - 登録情報の確認・変更

※ 登録団体名および法人名体ことから変更はできません。「登録団体名・法人名情報変更依頼書」を使用して変更依頼を行ってください。

個人情報保護にあたって | プライバシーポリシー

7-8-2.確認したいカード型証明証の支払情報から【確認】をクリックします。

GR0123456  
総合損害保険事務所

日本損害保険協会 代理店試験

カード型証明証の申請履歴

● 支払方法・支払明細・Web領収証の確認・印刷は「支払情報」の「確認」ボタンをクリックしてください。  
※ 支払期限はカード申請日から60日以内です。支払期限を過ぎた場合、自動的にキャンセルされますのでご注意ください。

カード型証明証の申請履歴一覧

詳細	支払情報	申請ID	試験種類	保険会社	申請日	支払期限	申請総数	支払金額	決済状況	入金日	申請状況
CSV	確認	XXXXXXXXXX	XXXXXXXXXX	XXXXXXXXXX	XXXXXXXXXX	XXXX年XX月XX日	XXXXXXXXXX	XXXXXX	XXXXXX	XXXX年XX月XX日	XXXXXX
CSV	確認	XXXXXXXXXX	XXXXXXXXXX	XXXXXXXXXX	XXXXXXXXXX	XXXX年XX月XX日	XXXXXXXXXX	XXXXXX	XXXXXX	XXXX年XX月XX日	XXXXXX
CSV	確認	XXXXXXXXXX	XXXXXXXXXX	XXXXXXXXXX	XXXXXXXXXX	XXXX年XX月XX日	XXXXXXXXXX	XXXXXX	XXXXXX	XXXX年XX月XX日	XXXXXX

ここをクリックします

メインメニューへ戻る

個人情報保護にあたって | プライバシーポリシー

7-8-3.【カード型証明証支払明細】をクリックします。

GR0000014  
総合損害保険事務所 様

日本損害保険協会 代理店試験 ☒ ウィンドウを閉じる

試験に関するお知らせ

都市一覧

空席照会

試験番号一覧

よくある質問(FAQ)

受験申込ガイド

お問い合わせ

[メニュー](#) > カード型証明証の申請履歴・支払方法の選択

### カード型証明証の申請情報詳細

申請情報およびカード型証明証の送付先

申請番号	00-20150715-00001464
申請日時	2014年1月20日 10時15分
申請状況	XXXX
申請総数	3
支払金額	XXXX
支払期限	2014年3月20日
決済状況	XXXX
入金日	--
法人名	損害保険事務所
申込担当者名	損保太郎
郵便番号	1010062
住所	東京都千代田区神田駿河台

支払情報

団体名	総合損害保険事務所
支払担当者名	損保太郎
支払人電話番号	0312345678

申請内訳 1~3件目/3件

試験種類	試験科目	申請数	単価	小計
損保一般試験	損害保険募集人一般試験(自動車保険単位)	1	XXXX	XXXX
損保一般試験	損害保険募集人一般試験(火災保険単位)	1	XXXX	XXXX
損保一般試験	損害保険募集人一般試験(傷害疾病保険単位)	1	XXXX	XXXX

**☑ カード型証明証のお支払方法の選択・確認はこちら(お支払い手続きが完了されていない方)**

カード型証明証 支払方法選択・確認

- カード型証明証の支払方法の選択・確認は左のボタンをクリックし、表示された決済会社の画面にて行ってください。
- 以下の3つの支払方法が選択可能です。いずれの支払方法も払込票は送付されませんのでご注意ください。
  1. ペイジー払い(ゆうちょ銀行ATM)
  2. コンビニエンスストア払い
  3. 銀行振込
- 代金のお支払い手続き完了後は、申請をキャンセルすることができませんのでご注意ください。

**⚠ 代金のお支払いが完了するまで、カード型証明証の送付手続きは行われません。**

**ここをクリックします。**

**☑ カード型証明証の支払明細・Web領収証をご希望の方はこちら**

カード型証明証 支払明細

(カード型証明証)支払明細の確認・印刷が可能です。

**表示期間:**申請~支払期限まで

カード型証明証 Web領収証

(カード型証明証)Web領収証の確認・印刷が可能です。

**表示期間:**入金確認\*後から6か月間

\*お客様による支払い完了から当社の入金確認まで最大2営業日かかる場合があります。

戻る

個人情報保護にあたって | プライバシーポリシー

損害保険代理店試験CBT受験申込ガイド 大口団体申込編 **74**

7-8-4.支払明細が表示されますので、お使いのプリンタを使用して印刷します。

日本損害保険協会 代理店試験

---

### 支払明細

申込日: 9999年99月99日  
プロメトリック株式会社

宛名	ABC株式会社 損保太郎 様
金額	999,999円(税込)
但し	一般社団法人 日本損害保険協会 代理店試験 証明証発行手数料
試験種類	損保一般試験
申込ID	XXXXXXXXXXXXXX

本紙は電子的に保持している領取データを画面表示したものであり、こちらでのお支払いはできません。  
プロメトリック株式会社は、日本損害保険協会より委託され、受験手数料の領取代行を行なっています。

ウィンドウを閉じる印刷する

ここをクリックします

## 7-9. カード型証明証のWeb領収証確認・印刷

7-9-1.メインメニュー【カード型証明証の申請履歴・支払方法の選択】をクリックします。

GR1000002  
説明会団体様

日本損害保険協会 代理店試験

試験料に関するお知らせ | 都市一覧 | 空席照会 | 試験番号一覧 | よくある質問(FAQ) | 受験申込ガイド | お問い合わせ

**重要なお知らせ**  
支払期限までに入金を確認できない場合は受験ができませんのでご注意ください。

ご希望のメニューを選択してください

- 受験申込 (テンプレート)**
  - テンプレート使用による受験申込
- 会場割当確定結果 (テンプレート)**
  - テンプレート使用による申込の会場割当結果の確認
  - 確定した申込みの支払い手続き
- 申込状況確認**
  - 受験票の確認・印刷
- 申込変更・キャンセル**
  - 申込の変更とキャンセル
  - 管理項目の変更
  - キャンセル履歴確認
  - 返金先口座の変更
- 支払状況確認**
  - 支払情報の確認
  - 支払明細の確認
  - Web領収証の確認
- 試験結果確認**
  - 可否・出欠の確認
  - PDF合格証・資格証の印刷
  - カード型証明証の申請

試験日から9営業日経過後の翌日より確認可能【詳しくはこちら】
- カード型証明証の申請履歴・支払方法の選択** (ここをクリックします)
  - カード型証明証に関する
    - 申請内容の確認
    - 支払方法の選択・確認
    - Web領収証の確認
  - カード申請の支払方法の選択はこれから行なってください。
- 登録情報変更**
  - 登録情報の確認・変更

※ 登録団体名および法人名体ことから変更はできません。「登録団体名・法人名情報変更依頼書」を使用して変更依頼を行ってください。

個人情報保護にあたって | プライバシーポリシー

7-9-2.確認したいカード型証明証の支払情報から【確認】をクリックします。

GR0123456  
総合損害保険事務所

日本損害保険協会 代理店試験

カード型証明証の申請履歴

● 支払方法・支払明細・Web領収証の確認・印刷は「支払情報」の「確認」ボタンをクリックしてください。  
※ 支払期限はカード申請日から60日以内です。支払期限を過ぎた場合、自動的にキャンセルされますのでご注意ください。

カード型証明証の申請履歴一覧

詳細	支払情報	申請ID	試験種類	保険会社	申請日	支払期限	申請総数	支払金額	決済状況	入金日	申請状況
CSV	確認	XXXXXXXXXX	XXXXXXXXXX	XXXXXXXXXX	XXXXXXXXXX	XXXX年XX月XX日	XXXXXXXXXX	XXXXXX	XXXXXX	XXXX年XX月XX日	XXXXXX
CSV	確認	XXXXXXXXXX	XXXXXXXXXX	XXXXXXXXXX	XXXXXXXXXX	XXXX年XX月XX日	XXXXXXXXXX	XXXXXX	XXXXXX	XXXX年XX月XX日	XXXXXX
CSV	確認	XXXXXXXXXX	XXXXXXXXXX	XXXXXXXXXX	XXXXXXXXXX	XXXX年XX月XX日	XXXXXXXXXX	XXXXXX	XXXXXX	XXXX年XX月XX日	XXXXXX

ここをクリックします

メインメニューへ戻る

個人情報保護にあたって | プライバシーポリシー

7-9-3.【カード型証明証 Web領収証】をクリックします。

GR0000014  
総合損害保険事務所 様

日本損害保険協会 代理店試験 [ ウィンドウを閉じる ]

試験に関するお知らせ | 都市一覧 | 空席照会 | 試験番号一覧 | よくある質問(FAQ) | 受験申込ガイド | お問い合わせ

[メインメニュー](#) > カード型証明証の申請履歴・支払方法の選択

### カード型証明証の申請情報詳細

申請情報およびカード型証明証の送付先

申請番号	00-20140530-00001292
申請日時	2014年5月30日 17時17分
申請状況	XXXX
申請総数	3
支払金額	XXXX
支払期限	2014年7月28日
決済状況	XXXX
入金日	--
法人名	総合損害保険事務所
申込担当者名	損保 太郎
郵便番号	1010062
住所	東京都千代田区神田駿河台

支払情報

団体名	総合損害保険事務所
支払担当者名	損保 太郎
支払人電話番号	0000000000

申請内訳 1~3件目 / 3件

試験種類	試験科目	申請数	単価	小計
損保一般試験	損害保険募集人一般試験(基礎単位)	1	XXXX	XXXX
損保一般試験	損害保険募集人一般試験(自動車保険単位)	1	XXXX	XXXX
損保一般試験	損害保険募集人一般試験(火災保険単位)	1	XXXX	XXXX

**カード型証明証のお支払方法の選択・確認はこちら(お支払い手続きが完了されていない方)**

カード型証明証 支払方法選択・確認

- カード型証明証の支払方法の選択・確認は左のボタンをクリックし、表示された決済会社の画面にて行なってください。
- 以下の3つの支払方法が選択可能です。いずれの支払方法も払込票は送付されませんのでご注意ください。
  1. ペイジー払い(ゆうちょ銀行ATM)
  2. コンビニエンスストア払い
  3. 銀行振込
- 代金のお支払い手続き完了後は、申請をキャンセルすることができませんのでご注意ください。

代金のお支払いが完了するまで、カード型証明証の送付手続きは行われません。

**カード型証明証の支払明細・Web領収証をご希望の方はこちら**

カード型証明証 支払明細

(カード型証明証)支払明細の確認・印刷が可能です。  
表示期間:申請~支払期限まで

カード型証明証 Web領収証

(カード型証明証)Web領収証の確認・印刷が可能です。  
表示期間:入金確認\*後から6か月間  
\*お客様による支払い完了から当社の入金確認まで最大2営業日かかる場合があります。

ここをクリックします。

戻る

個人情報保護にあたって | プライバシーポリシー

損害保険代理店試験CBT受験申込ガイド 大口団体申込編 **77**

7-9-4.Web領収証が表示されますので、お使いのプリンタを使用して印刷します。

日本損害保険協会 代理店試験

---

### Web領収証

下記、請求金額に対し、入金を確認いたしました。

申込日: 9999年99月99日  
プロメトリック株式会社

宛名	ABC株式会社 損保太郎 様
金額	999,999円(税込)
但し	一般社団法人 日本損害保険協会 代理店試験 証明証発行手数料
試験種類	損保一般試験
入金日	9999年99月99日
支払方法	ゆうちょ銀行(ATM)
申込ID	XXXXXXXXXXXXXX

本紙は電子的に保持している領収データを画面に表示したものです。  
プロメトリック株式会社は、日本損害保険協会より委託され、受験手数料の領収代行を行なっています。

ウィンドウを閉じる印刷する

ここをクリックします

## 8. 空席・都市検索

### 8-1. 空席照会

8-1-1. インターネットブラウザを起動して、所属保険会社から連絡のあった大口団体専用の申込URLに接続し、【空席照会】をクリックします。

8-1-2. 空席を確認したい都道府県を選択してください。

8-1-3.「申込可能期間」から「申込区分」を選択してください。

個人:検索日の3営業日後(検索日が土曜日の場合は4営業日後)から90日後まで指定可能です。  
団体:検索日の12営業日後(検索日が土曜日の場合は13営業日後)から90日後まで指定可能です。

8-1-4.参照期間を指定してください。

全期間:

8-1-4で指定した申込区分が個人の場合:  
検索日の最短3営業日後(検索日が土曜日の場合は4営業日後)から90日後までが表示されます。

8-1-4で指定した申込区分が団体の場合:  
検索日の最短12営業日後(検索日が土曜日の場合は13営業日後)から90日後までが表示されます。

日付指定:希望する日付を指定することができます。

8-1-5.希望する都市を選択し【検索】をクリックします。

空席照会

参照期間・申込可能期間・都市を選択してください

都道府県 東京都 **① 申込区分を選択します**

申込可能期間  個人 2011/07/13~2011/10/05  
 団体 2011/07/27~2011/10/05 **② 参照期間を申込可能全期間か日付指定より選択します**

参照期間  全期間  
 日付指定 [ ] 年 [ ] 月 [ ] 日 ~ [ ] 年 [ ] 月 [ ] 日

都市  東京都(府中市)  
 東京都(町田市)  
 東京都(23区(東))  
 東京都(23区(西))  
 東京都(八王子市)  
 東京都(損保01市)  
 東京都(損保02市)  
 東京都(損保03市) **③ 希望する都市を選択します**

**④ 検索ボタンをクリックします**

東京23区(東):千代田区、中央区、港区、台東区、墨田区、江東区、荒川区、足立区、葛飾区、江戸川区  
東京23区(西):新宿区、文京区、品川区、目黒区、大田区、世田谷区、渋谷区、中野区、杉並区、豊島区、北区、板橋区、練馬区

[個人情報保護にあたって](#) | [プライバシーポリシー](#)

8-1-6. 検索結果を確認し、空席を確認したい日付をクリックします。

日本損害保険協会 代理店試験
☑ ウィンドウを閉じる

### 空席照会

**照会条件**

都道府県	東京都
都市コード	1305
都市名	東京都(23区(東))
参照期間	2011/08/01~2011/08/07

指定した期間、都市の空席情報を確認します。

📍 東京23区(東): 千代田区、中央区、港区、台東区、墨田区、江東区、荒川区、足立区、葛飾区、江戸川区

📅 日付をクリックすると会場別の詳細情報が表示されます

空席あり(平均5席以上)  
  空席あり(平均5席未満)  
  選択不可  
  非開催(選択不可)

空席状況は随時変動します。あくまで閲覧時点での情報としてご確認ください。

日時/集合時刻	午前					午後					夕刻				
	09:00	09:45	10:30	11:15	12:00	12:45	13:30	14:15	15:00	15:45	16:30	17:15	18:00	18:45	19:30
08月01日 月	○	○	○	○	○	○	○	○	○	○	○	○	○	—	—
08月02日 火	○	○	○	○	○	○	○	○	○	○	○	○	○	—	—
08月03日 水	○	○	○	○	○	○	○	○	○	○	○	○	○	—	—
08月04日 木	○	○	○	○	○	○	○	○	○	○	○	○	○	—	—
08月05日 金	○	○	○	○	○	○	○	○	○	○	○	○	○	—	—
08月06日 土	○	○	○	○	○	○	○	○	○	○	○	○	○	—	—
08月07日 日	—	—	—	—	—	—	—	—	—	—	—	—	—	—	—

空席を確認したい日付をクリックします

個人情報保護にあたって | プライバシーポリシー

8-1-7. 検索結果を確認し、空席を確認したい試験会場をクリックします。

日本損害保険協会 代理店試験
🗒️ ウィンドウを閉じる

空席照会

照会条件

都道府県	東京都
都市コード	1305
都市名	東京都(23区A)
参照期間	XXXX/XX/XX

🔍 試験会場名をクリックすると会場情報の詳細が表示されます

空席あり(5席以上)  
  空席あり(5席未満)  
  選択不可  
  非開催(選択不可)

⚠️ 空席状況は随時変動します。あくまで閲覧時点での情報としてご確認ください。

空席のある会場を確認します

試験会場／集合時刻	09:00	09:45	10:30	11:15	12:00	12:45	13:30	14:15	15:00	15:45	16:30	17:15	18:00	18:45	19:30	20:15
AAAAAA会場	△	△	△	○	○	○	○	○	○	○	×	×	—	—	—	—
BBBBBB会場	△	△	△	○	○	○	○	○	○	○	×	×	—	—	—	—
CCCCCC会場	△	△	△	○	○	○	○	○	○	○	×	×	—	—	—	—

[個人情報保護にあたって](#) | [プライバシーポリシー](#)

8-1-8.試験会場詳細が表示されます。

PROMETRIC

日本損害保険協会 代理店試験

試験会場詳細

試験会場番号	JP000
試験会場名	XXX
試験会場正式名称	株式会社YYY
住所	123-45 67 東京都XXX区YYY-2-3 ZZZビル3F
電話番号	XX-XXXX-XXXX
ファックス番号	XX-XXXX-XXXX
URL	<a href="http://www.prometric-jp.com">http://www.prometric-jp.com</a>
最寄り駅	ABC駅東口より徒歩 2分
備考	駐車場なし

試験会場地図

XXX試験会場  
株式会社YYY  
ZZZビル3F

## 8-2. 都市検索

8-2-1. インターネットブラウザを起動し、募集人・資格情報システム (<https://agt.sonpo-shikaku.jp>) に接続し、【団体向けメニュー】をクリックします。下記画面が表示されたら、【受験票の印刷 試験結果の確認 申込状況等】をクリックします。

**募集人・資格情報システム**

団体管理者用画面

お知らせ  
**ここをクリックします**

メニュー案内

- 初めて団体申込みをされる方
  - 団体IDの取得  
取得後、団体登録確認メールを送りますので、その指示に従って本登録を行ってください。
- 団体IDを取得済みの方
  - 受験申込み  
「画面入力(5件まで)」と「テンプレート入力(100件まで)」のいずれかを選択して次に進んでください。
  - 会場の確認、空席情報など
- 受験申込み済みの方
  - (受験前)
    - 申込み内容の変更
    - 受験票の印刷
  - (受験後)
    - 試験結果の確認
    - 合格証・資格証の印刷・注文
- その他
  - 資格情報の照会  
各募集人の現在の資格情報を確認できます。
  - 募集人IDの取得

Copyright © The General Insurance Association of Japan. All rights reserved. 個人情報保護方針

8-2-2. 受験申込用団体ID、パスワードを入力し、【ログイン】をクリックします。

**募集人・資格情報システム**

試験関連 » その他(申込状況等)

受験申込用団体ID/パスワードを入力後、「ログインボタン」を押して下さい。

受験申込用団体ID:  **必要情報を入力します**

パスワード:  **ここをクリックします**

Copyright © The General Insurance Association of Japan. All rights reserved. 個人情報保護方針

8-2-3.ポリシー内容を確認のうえ、同意する場合は【同意する】にチェックを入れ、【次へ進む】をクリックします。

同意事項1  
同意事項2  
同意事項3  
同意事項4

上記の同意事項全てに同意しますか？  同意しない  同意する

次へ進む

個人情報保護にあたって | プライバシーポリシー

8-2-4.メインメニューから【都市一覧】をクリックします。

重要なお知らせ **都市一覧** 空席照会 | 試験番号一覧 | よくある質問(FAQ) | 受験申込ガイド | お問い合わせ

ご希望のメニューを選択してください

- 受験申込 (テンプレート)
- 会場割当確定結果 (テンプレート)
- 申込状況確認
- 申込変更・キャンセル
- 支払状況確認
- 試験結果確認
- カード型証明書の申請履歴・支払方法の選択
- 登録情報変更

個人情報保護にあたって | プライバシーポリシー

8-2-5.都市を検索したい都道府県を選択します。

8-2-6.「都市コード」、「都市」、「会場数」、「座席数」、「試験会場名」を確認します。「試験会場」をクリックします。

座席数は、当該都市にある会場の合計席数です。最新の申込可能席数(残席数)は、空席照会からご確認ください。

# 9. 登録内容の変更

## 9-1. 氏名(旧氏の追加含む)・生年月日・性別の変更

9-1-1. インターネットブラウザを起動し、募集人・資格情報システム (<https://agt.sonpo-shikaku.jp>) に接続します。下記画面が表示されたら、【団体向けメニュー】をクリックします。

9-1-2. ログイン画面から、募集人ID、パスワードでログインし、【受験票の印刷 試験結果の確認 申込状況等】をクリックします。

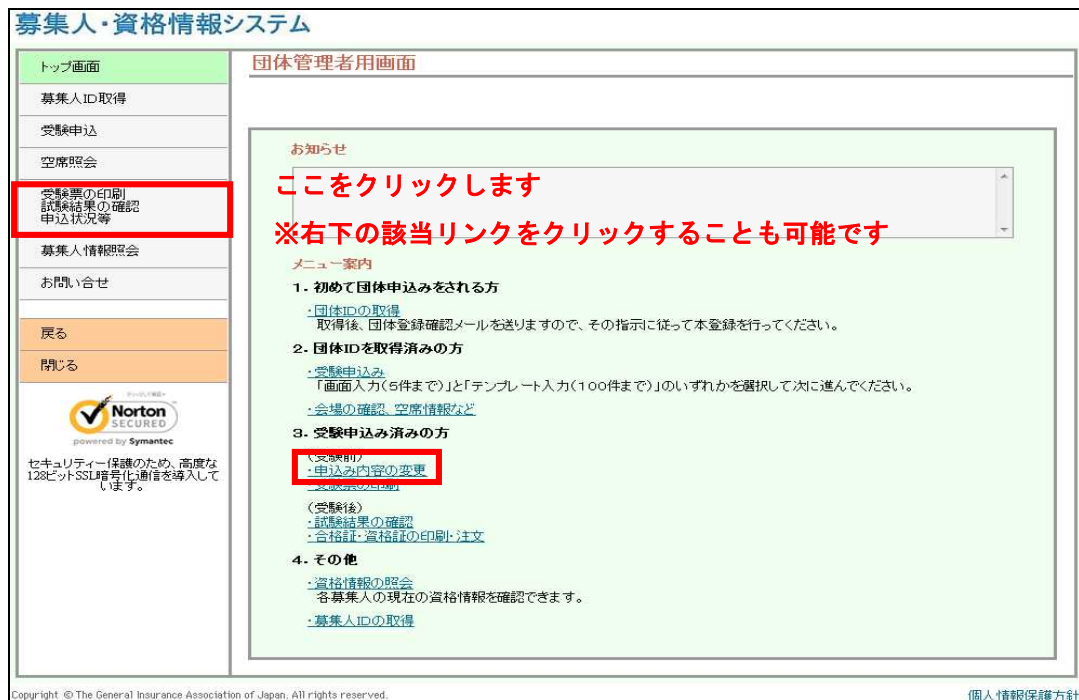

9-1-3. 受験申込用団体ID、パスワードを入力し、【ログイン】をクリックします。

9-1-4. ポリシー内容を確認のうえ、同意する場合は【同意する】にチェックを入れ、【次へ進む】をクリックします。

**TIPS**  
役に立つ情報

**9-1-5.メインメニュー「各種手続きについて」の下にある「個人情報変更依頼フォーム(団体用)」をクリックし、必要事項を入力して提出(送信)します。変更依頼は試験日の5営業日前までにご提出(送信)してください。**

※個人情報の変更は受領から3営業日以内に完了します。

※団体および申込担当者の住所情報等の修正は「登録情報変更」をクリックし、必要事項を入力して変更依頼します。

※登録団体名および法人名を変更する場合は「各種手続きについて」の下にある「登録団体名・法人名情報変更依頼書」をクリックし、必要事項を入力して変更依頼を行ってください。

変更は試験申込に関わる情報にのみ反映され、募集人・資格情報システムに登録されている個人情報には反映されません。募集人・資格情報システムに登録されている情報の変更は、所属の保険会社(登録・届出をしていない方はコンタクトセンター)にご連絡ください。

旧氏、旧氏カナの変更(追加含む)については、試験申込に関わる情報にのみ反映可能です。募集人・資格情報システムへの登録はできません。

## 10. メールサンプル

### 10-1. 団体情報登録申請完了時（仮登録）

#### 10-1-1.【日本損害保険協会代理店試験】：団体\_登録確認メール

件名：【日本損害保険協会代理店試験】：団体\_登録確認メール

-----  
本メールは、代理店資格試験運営会社のシステムより自動配信しております。  
本メールに直接返信いただいても対応することはできませんのでご了承ください。  
-----

xxxx xxxx 様

団体登録いただきありがとうございます。団体IDをご案内すると共に大切なお知らせが届くかどうか登録されたメールアドレスの確認を行っております。  
以下のURLをクリックして本登録画面をご確認ください。  
※試験の申し込みは別途お手続きが必要ですのでご注意ください。

■本登録専用URL ↓こちらをクリック

-----  
xxxx xxxx xxxx xxxx xxxx xxxx xxxx  
-----

■団体ID

-----  
団体ID：xxxxxxxx  
-----

## 10-2. 大口団体申込 アップロード完了時

### 10-2-1.【日本損害保険協会代理店試験】:大口団体テンプレート受付のご案内

件名：【日本損害保険協会代理店試験】：大口団体テンプレート受付のご案内

-----

本メールは、代理店資格試験運営会社のシステムより自動配信しております。  
本メールに直接返信いただいても対応することはできませんのでご了承ください。

-----

xxxxxx xxxxxx 様

損害保険代理店試験にお申込みいただき、誠にありがとうございます。  
以下の内容で受験テンプレートアップロードを受け付けました。会場割当結果は  
xxxxxx 以降に専用のURLより確認してください。  
専用URL:xxxxxx  
上記の専用URLは貴団体からの全ての大口申込について共通です。

■申込内容  
=====

受付番号：xxxxxx  
受付日時\*1：xxxxxx  
申込日：xxxxxx  
試験種類名：xxxxxx  
申込人数：xxxxxx  
=====

\*1受付日時が12時以降の場合、翌営業日扱いで申請内容の確認を行いますのでご了承  
ください。

■会場割当結果のご確認  
=====

xxxxxx 以降  
=====

### 10-3. 団体申込による会場日時変更完了時

#### 10-3-1.【日本損害保険協会代理店試験】: 団体 受験申込会場・日時変更完了

件名：【日本損害保険協会代理店試験】: 団体 受験申込会場・日時変更完了

以下の申込内容の変更を受け付けました。

「募集人・資格情報システム」からログインし、「申込状況確認」から受験票の再印刷をお願いいたします。

XXXXXXXXXXXXXXXXXXXX

変更後の内容

=====

申込 ID : XXXXXXXX

変更日 : XXXXXXXX

募集人 ID : XXXXXXXX

受験者氏名 : XXXXXXXX

試験名 : XXXXXXXX

試験日 : XXXXXXXX

集合時刻 : XXXXXXXX

所要時間 : XXXXXXXX

試験会場名 : XXXXXXXX

申込変更・キャンセル期限 : XXXXXXXX

=====

変更・キャンセルを希望する場合、「募集人・資格情報システム」からログインし、「受験票の印刷、試験結果の確認、申込状況等」から試験サイトへ遷移後、「申込変更・キャンセル」から手続きが可能です。

募集人・資格情報システムはこちら : XXXXXXXXXXXXXXXXXXXX

## 10-4. 団体による申込キャンセル時(受験者、申込単位共通)

### 10-4-1.【日本損害保険協会代理店試験】: 団体\_申込キャンセル完了のご案内

件名：【日本損害保険協会代理店試験】：団体\_申込キャンセル完了のご案内

-----  
本メールは、代理店資格試験運営会社のシステムより自動配信しております。  
本メールに直接返信いただいても対応することはできませんのでご了承ください。  
-----

xxxxxxxxxx xxxxxxxxxxxx様

ご依頼いただきました受験申込のキャンセルが完了しましたのでご連絡いたします。  
このメールはお客様からのキャンセル依頼を受託し、完了した証明となります。  
必ず保存していただきますようお願いいたします。

#### ■キャンセル手続きが完了した受験申込

-----  
キャンセル完了日：xxxxxxxxxx  
キャンセル区分：xxxxxxxxxx  
キャンセル人数：xxxxxxxxxx 名  
受験手数料合計：xxxxxxxxxx 円  
返金予定額：xxxxxxxxxx 円  
-----

※プロメトリック(株)より返金予定額が指定された口座に返金されます。  
※返金口座の変更、返金情報の確認は「募集人・資格情報システム」からログインし、「申込キャンセルメニュー」より確認してください。  
募集人・資格情報システムはこちら：xxxxxxxxxx

## 10-5. 受験結果通知

### 10-5-1.【日本損害保険協会】: 受験結果通知

【日本損害保険協会】: 受験結果通知

XXXXXXXXXX ●● ●● 様

募集人・資格情報システムの資格情報(合格情報のみ)が更新されました。

以下の URL をクリックし、ご自身の募集人 ID、パスワードでログインのうえ、更新内容をご確認ください。

[http://\\*\\*\\*\\*\\*.or.jp](http://*****.or.jp)

■この電子メールは、名宛人および申込担当者に通知するためのものです。そのため、名宛人および申込担当者以外の方による利用は認められておりません。名宛人および申込担当者以外の方による本電子メールの通信内容の公表、複写、転用、再配付等を行わないでください。万が一、何らかの誤りによりこの電子メールを名宛人および申込担当者以外の方が受信された場合は、お手数でも直ちに本メールを削除して頂きますようお願いいたします。

### 10-5-2.【日本損害保険協会】: 登録情報の更新通知

【日本損害保険協会】: 登録情報の更新通知

XXXXXXXXXX ●● ●● 様

募集人・資格情報システムの登録情報(基本情報 or 資格情報 or 認定情報 or 登録・届出情報)が更新されました。

以下の URL をクリックし、ご自身の募集人 ID、パスワードでログインのうえ、更新内容をご確認ください。

[http://\\*\\*\\*\\*\\*.or.jp](http://*****.or.jp)

※本システムは、年末年始を除く月曜日から土曜日(祝日を含みます)の 8 時から 20 時まで稼働しています(年末年始の日程は、毎年 9 月に本システムでご案内します)。

《資格情報、登録・届出情報の確認方法》

「募集人・資格情報システム取扱いマニュアル(個人向け)」

( <http://www.sonpo-dairiten.jp/jukenyoko/index.html> ) の 4. 資格情報の確認または 5. 登録・届出情報の確認をご参照ください。

本システムへのアクセスが集中した場合、一時的につながりにくくなる場合があります。つながらない場合は、ご迷惑をおかけしますが、しばらく時間をおいてから再度アクセスしてください。

《ご照会先》

省略

■この電子メールは、名宛人および申込担当者に通知するためのものです。そのため、名宛人および申込担当者以外の方による利用は認められておりません。名宛人および申込担当者以外の方による本電子メールの通信内容の公表、複写、転用、再配付等を行わないでください。万が一、何らかの誤りによりこの電子メールを名宛人および申込担当者以外の方が受信された場合は、お手数でも直ちに本メールを削除して頂きますようお願いいたします。

## 10-6. 団体によるカード型証明証申請時

### 10-6-1.【日本損害保険協会代理店試験】: 団体\_カード型証明証申請受付

件名：【日本損害保険協会代理店試験】：団体\_カード型証明証申請受付

-----

本メールは、代理店資格試験運営会社のシステムより自動配信しております。  
本メールに直接返信いただいても対応することはできませんのでご了承ください。

-----

xxxxxxxxxxxx xxxxxxxxxxxx様

以下の内容でカード型証明証の申請を受け付けました。xxxxxxxxxxxx までにカード型証明証のお支払いを完了してください。  
代金のお支払いが完了するまで、カード型証明証の送付手続きは行われませんのでご注意ください。

■支払情報URL  
以下のURLから支払方法を選択し、お支払を完了してください。  
-----  
《《 xxxxxxxxxxxx 》》  
-----

■支払期限  
支払期限はカード注文日から60日以内です。支払期限を過ぎた場合、自動的にキャンセルされますのでご注意ください。  
-----  
xxxxxxxxxxxx 24:00  
-----

■申請内容  
-----  
カード申請ID: xxxxxxxxxxxx  
試験種類名: xxxxxxxxxxxx  
申請数: xxxxxxxxxxxx  
請求金額: xxxxxxxxxxxx  
支払期限: xxxxxxxxxxxx  
-----

■カード型証明証の送付時期について  
月末の時点で当社にて入金確認ができた注文については翌月中旬以降に登録された住所宛に送付されます。  
※ご利用の金融機関によっては、お客様の支払完了から当社への入金確認まで最大2日かかる場合があります。